

Kent ve Ekoloji
Arařtırmaları
iin

İ
N
T
E
R
N
E
T
T
E
N

K
A
M
U
Ő
S
A
L

V
E
R
İ
Y
E

U
L
A
Ő
M
A

R
E
H
B
E
R
İ

Elif
İnce

Kent ve Ekoloji Arařtırmaları İin İnternette Kamusal Veriye Ulařma Rehberi

Hazırlayan: Elif İnce

Yayınlayan: Ekoloji Kolektifi Derneęi

Basım Tarihi: Mayıs, 2019, 1. Baskı

Basıkı-Cilt: Sena Ofset Ambalaj Matbaacılık San. ve Tic. Ltd.
Őti. Maltepe Mh. Litros Yolu Sk. No: 2 Matbaa Sitesi Sertifika
no: 12064 B Blok K: 6 N: 4 NB 7-9-11 E Blok K: 6 N: 4 NE20

Topkapı BayrampaŐa / İstanbul

Tasarım: Okay Karadayılar, Onagöre

Kategori: Ekoloji, Hukuk

ISBN: 978-605-81339-9-0

e.ISBN: 978-605-83799-0-9

Elif İnce

Gazeteci. Kent ve ekoloji haberleri TMMOB Mimarlar Odası,
Őehir Plancıları Odası, Halkevleri ve aędaŐ Gazeteciler Der-
neęi tarafından ödüle deęer görüldü. 2010-2014 arasında
Radikal gazetesinde muhabir olarak alıŐtı. Brown Üniversitesi
ve Columbia Üniversitesi Gazetecilik Yüksek Okulu mezunu.

**Ekoloji
Kolektifi**

EKOLOJİ KOLEKTİFİ DERNEęİ

📍 Nergiz Sokak No:2/5 ankaya/Ankara

☎ +90 (312) 425 77 64 ✉ iletisim@ekolojikolektifi.org

🌐 ekolojikolektifi.org 🐦 @ekolojikolektif 📘 ekoloji.kolektifi

**Kent ve Ekoloji
Arařtırmaları için**

**İNTERNETTEN
KAMUSAL VERİYE
ULAŞMA REHBERİ**

ELİF İNCE

2019

İÇİNDEKİLER

Şirketler ve ihaleler

1. **Ticaret Sicil Gazetesi:** Türkiye’de kayıtlı şirketlerin bilgileri, sermayeleri, ortakları, yönetim kurulu üyeleri 9
2. **İstanbul Ticaret Odası (İTO):** İstanbul’da kayıtlı şirketlerin bilgileri, sermayeleri, yönetim kurulu üyeleri, limited şirketlerde ortakları. 11
3. **Kamuyu Aydınlatma Platformu (KAP):** Halka açık şirketlerin ortakları, sermaye yapısı, yönetim kurulu üyeleri, finansal raporları.14
4. **e-ŞİRKET:** Ticaret Kanunu uyarınca denetime tabi 2 binin üzerinde şirketin sermayesi, adresi, tescil tarihi, yönetim kurulu üyeleri ve özgeçmişleri.15
5. **EKAP ve KSP:** 2005’ten beri kamu tarafından düzenlenen ihaleler ve detayları. ...16

Tapu ve imar bilgileri

6. **TKGM parsel sorgulama:** Adres/harita üzerinden ada-parcel sorgulama, genel parsel bilgileri19
7. **Belediye siteleri:** İmar bilgileri (e-imar uygulamaları), belediye meclis kararları, ihaleler, imar planı ilanları, bütçeler. 20

Harita/uydu görüntüsü üzerinden korunan alanlar, sit alanları ve korunan ağaçlar

8. **Geodata:** Tarım ve Orman Bakanlığı’nın haritasında korunan alanlar (milli parklar, kent ormanları, yaban hayatı geliştirme sahaları vb.) ve aşamalarına göre baraj, gölet ve HES’ler 25
9. **Atlas:** Çevre ve Şehircilik Bakanlığı’nın haritasında korunan alanlar, organize sanayi bölgeleri, 25 bölgenin 1/100.000 ölçekli çevre düzeni planı.27
10. **Sit Alanları Vatandaş Bilgilendirme Sistemi (SAVAB):** Çevre ve Şehircilik Bakanlığı’nın haritasında doğal sit alanları, özel çevre koruma bölgeleri, koruma altındaki anıt ağaçlar ve mağaralar. 29

Geçmiş yıllardan uydu görüntüleri, orman tahribatı

11. **Google Earth:** Yıllar içinde çekilmiş uydu görüntüleri 33
12. **Global Forest Watch:** Uydu görüntülerinden orman tahribatı takibi. 35

Hava kalitesi, baraj doluluk oranları ve kuraklık, fay hatları ve depremler, ışık kirliliği

13. **Hava kalitesi haritası/indeksi:** 227 hava kalitesi ölçüm istasyonundan güncel kirlenici değerleri.....37
14. **Baraj doluluk oranları:** İstanbul, Ankara, İzmir ve Kocaeli için 38
15. **Kuraklık ve meteoroloji:** İl bazında geçmiş yıllarla karşılaştırmalı kuraklık analizleri, en yüksek ve düşük sıcaklıklar, yağışlı gün sayısı vb.....41
16. **Maden Tetkik ve Arama Genel Müdürlüğü:** Harita üzerinde aktif fay hatları, son depremler, heyelan bölgeleri..... 43
17. **Light Pollution Map:** Işık kirliliği haritaları..... 44

ÇED raporları, enerji lisansları, maden ruhsatları, HES'ler

18. **CSB.gov.tr:** Çevre ve Şehircilik Bakanlığının ÇED raporlarına dair verileri ve il bazında duyuruları..... 47
19. **EPDK enerji piyasası veri tabanı:** Elektrik, doğalgaz ve petrol piyasaları lisans bilgileri..... 50
20. **Maden ruhsatı sorgulama:** Maden İşleri Genel Müdürlüğü verilerinde maden arama ruhsatları.....51
21. **DSİ (Devlet Su İşleri Genel Müdürlüğü):** Tablolarla HES'ler..... 52

Arkeoloji ve kültür varlıkları, tescil kayıtları

22. **Kulturvarliklari.gov.tr:** Kurul tescil kararları, koruma amaçlı imar planları ve arkeolojik kazılar..... 55
23. **Envanter.gov.tr:** İstanbul ve Ankara'dan tescil kayıtları: Sit alanları, kentsel ve arkeolojik anıtlar, sivil mimarlık örneği yapılar..... 55

Bürokrasi, kanun, meclis tutanakları, yargı kararları, bütçe istatistikleri

24. **Elektronik Kamu Bilgi Yönetim Sistemi:** Kamu kurumlarının alt birimleri ve yetkililerin isimleri, iletişim bilgileri, sunulan hizmetler, başvuru yöntemleri 59
25. **Resmigazete.gov.tr, mevzuat.gov.tr:** Kanunlar, kararnameler, yönetmelikler61
26. **TBMM.gov.tr:** Kanun, tasarı ve teklifler, KHK'lar; meclis genel kurul ve komisyon tutanakları; soru önergeleri; meclis araştırması önergeleri ve araştırma komisyon bilgileriyle raporları..... 63
27. **Yargı kararları:** Anayasa Mahkemesi, Yargıtay, Danıştay ve Avrupa İnsan Hakları Mahkemesi (AIHM) kararları..... 68
28. **Muhasebat ve Mali Kontrol Genel Müdürlüğü:** Devlet kurumlarınca yapılan harcamalar, toplanan vergiler, bütçe istatistikleri..... 73

ÖNSÖZ

Bu rehber, internet üzerinden yaşadığı yerle ilgili bilgiye erişmek isteyen yurttaşların ve ekoloji, kent gibi konulara merak duyan ve araştırma yapan, yapmak isteyen herkesin işini kolaylaştırmak için hazırlandı.

İnternette devlet kurumlarına ait, kamuya açık ve içinde arama yapılabilen birçok veri tabanı mevcut.

Bu rehberde, bildiğimiz, kullandığımız (ve bazılarını da bu rehberi hazırlarken soruşturup öğrendiğimiz) dijital kaynakları 28 başlık altında inceledik ve hangi veriye nasıl ulaşabileceğini adım adım anlatmaya çalıştık.

Bu kaynakları kullanarak örneğin, bir şirketin ortaklarını ve sermayesini, bir ihalenin hangi şirkete ne kadar tutara verildiğini, bir termik santralin lisans başvurusunun durumunu, bir ilin güncel hava kalitesi değerlerini, aktif fay hatlarını, ışık kirliliğini, en yakınınızdaki anıt ağacın yerini, yaşını ve türünü öğrenmek mümkün.

Bu verilerin neredeyse hepsine herhangi bir kayıt işlemi yapmadan erişilebiliyor.

Kamusal kaynaklara ek olarak, uydu görsellerine ulaşabileceğiniz üç özel kaynağı da (Google Earth, Forest Watch ve Light Pollution Map) inceledik.

Kaynakları 2019 Ocak itibarıyla kullanmayı denedik, çalışmayan, çok sık hata veren veya iş görmeyecek kadar az veri içeren kaynaklara yer vermedik. Eklediğimiz kaynakların da zor kullanılan ve geliştirilebilecek unsurlarına kısaca değindik.

Rehberin dijital versiyonunda kaynakları, metnin içindeki bağlantılara (link) tıklayarak açmak mümkün. Ancak basılı versiyon için (ve site adresleri sıklıkla değiştiği için) kurumların ana sayfasından kaynaklara nasıl erişilebileceği de anlatıldı.

Her zaman en güncel bilgiye ulaşmak mümkün olmasa da (bazıları düzenli güncellenmiyor) bu kaynaklardan ön araştırma yapıp, ardından bilgi edinme hakkı başvurularıyla daha güncel bilgi alınmaya çalışılabilir. Bu hakkın kullanımına dair daha detaylı bilgi için Avukat Fevzi Özlür'in yazdığı, Ekoloji

Kolektifi'nin 2016'da yayınladığı "[Bilgi Edinme Hakkı Rehberi Ve Uygulama Örnekleri](#)" kitabından yararlanabilirsiniz. Devletlerin, kurumların bilgiye erişimi kısıtlamaya çalışması, hiçbir veriye ulaşamayacağımız anlamına gelmiyor. Kamusal veri kaynaklarını, bilgiye ulaşma yollarını ve haklarımızı bilmek, bunları kullanmak ve geliştirilmesini talep etmek, kurumlar üzerinde bu yönde baskı oluşturmak önemli. Örneğin belediyelerin internet sitelerinde sundukları veri arasında ciddi fark var – bazılarında güncel imar bilgileri, imar planları, belediye meclisi kararları ve ihale ilanları gibi bilgiler paylaşılırken diğerlerinde paylaşılmıyor. Herkes kendi belediyesinden bu bilgilerin internet üzerinden güncel ve kolayca erişilir şekilde sunulmasını talep edebilir.

Rehberine katkılarından ötürü Cansu Yapıcı, Ceren Gamze Yaşar, Çiğdem Toker, Necmiye Alpay, Serde Atalay, Fevzi Özlüer, Gökhan Bilgihan, Mustafa Sönmez, Rifat Doğan ve Yiğit Ozar'a teşekkür ederim.

Keyifli okumalar, araştırmalar!

Mayıs 2019, İstanbul
Elif İnce

ŞİRKET VE İHALELER

1. Ticaret Sicil Gazetesi: Türkiye’de kayıtlı şirketlerin bilgileri, sermayeleri, ortakları, yönetim kurulu üyeleri

Türkiye’de kayıtlı tüm şirketlerin bilgilerine ulaşabileceğiniz Ticaret Sicil Gazetesi, bu rehberde değinilen kaynaklar arasında (kullanıcı adı ve şifre belirleyerek) kaydolmanızı gerektiren tek istisna.

Kaydolmak zor değil: ticaretsicil.gov.tr adresinden **yeni üye kayıta** tıklayarak çıkan ekrana isim ve email yazmak, ardından email adresinize gelen doğrulama mesajını teyit etmek gerekiyor.

Kaydolup sisteme girdikten sonra, **ünvan** kutusundan bilgilerini bulmak istediğiniz şirketin adıyla arama yapabilirsiniz.

Sistemin bir kullanım zorluğu: Sorgulama yapabilmek için şirketin hangi ilde (Gemlik, Biga gibi ilçelerde de sicil müdürlükleri mevcut) kayıtlı olduğunu bilmeniz ve bunu **sicil müdürlüğü** kutusundan seçmeniz gerekiyor. Şirket adını Google’den aratınca (çok küçük bir firma değilse) genelde adresi bulunabiliyor. Eğer şirketi kayıtlı olmadığı bir il/ilçede arıyorsanız sonuç çıkmıyor.

Şirketin sicil numarasını biliyorsanız bunu girerek aramak en garantisi, ama çoğunlukla bu bilgi elde olmuyor. Şirket adıyla arama yaparak ticaret sicil numarasını bulduktan sonra, kayıtları eksiksiz görebilmek için sicil numarasıyla aramayı tekrar yapabilirsiniz.

Sicil Müdürlüğü: İSTANBUL

Tarih Aralığı (gg/aa/yyyy): / / - / /

Unvan: CENGİZ HOLDİNG

Sicil No:

Sıralama: Tarihe Göre

SORGULA

Ticaret Sicil Gazetesi’nde şirket ismiyle arama

Örneğin, İstanbul’u seçip “Cengiz Holding” kelimelerini aratınca karşımıza çıkan sonuçlar, şirketin kurulduğu 2007’den bugüne tüm Ticaret Sicil Gazetesi kayıtlarını gösteriyor. PDF’in üzerine tıklayınca ilgili gazete açılıyor. Sistemin bir diğer kullanım zorluğu – kaydı açmak ve sayfalarda ileri geri gitmek için sayfanın üzerindeki sayıyı her işlem öncesinde kutuya yazmak gerekiyor.

SORGULAMA SONUÇLARI

Yayınlanmış Türkiye Ticaret Sicil Gazetesi İlanları (23 adet)

Müdürlük	Sicil No	Unvan	İlan Çıkış Tarihi	Sayı	Sayfa	Gonderme Sekiti	Gazete(.pdf)
İSTANBUL	615794	CENGİZ HOLDİNG ANONİM ŞİRKETİ	25/08/2017	9397	453	1	 123 KB
İSTANBUL	615794	CENGİZ HOLDİNG ANONİM ŞİRKETİ	22/12/2016	9225	404	1	 93 KB
İSTANBUL	615794	CENGİZ HOLDİNG ANONİM ŞİRKETİ	11/05/2016	9073	548	1	 93 KB
İSTANBUL	615794	CENGİZ HOLDİNG ANONİM ŞİRKETİ	04/04/2016	9046	351	1	 134 KB
İSTANBUL	615794	CENGİZ HOLDİNG ANONİM ŞİRKETİ	24/06/2014	8597	311	1	 94 KB
İSTANBUL	615794	CENGİZ HOLDİNG ANONİM ŞİRKETİ	14/09/2013	8436	349	1	 94 KB

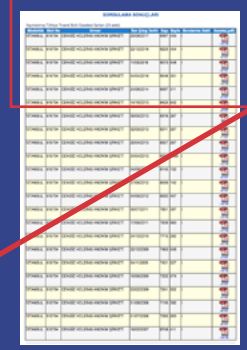

Cengiz Holding'in Ticaret Sicil Gazetesi kayıtları

(5 A) 23.443.399) akl
veri
6
geç
edil
veri
7
Mel
Yör
Ekr
eki
sul
ün
24
len
8
37

İstanbul Ticaret Sicil
Müdürlüğü
Sicil Numarası: 615794

Ticaret Ünvanı
**CENGİZ HOLDİNG
ANONİM ŞİRKETİ**

Ticari Merkez: İstanbul
Üsküdar Altıncıyol Mah. Kısıklı
Cad. No:37

Ticari Merkez ile sicil numarası

ile tadil edilmesine Oy birliği ile karar verilmiştir.

Yeni Şirket:
Şirketin Sermayesi:
Madde-6
Madde 6.1 Şirket'in sermayesi 4.300.000.000,-TL. (Dörtmilyarüçyüzümilyon Türk Lirası) kıymetindedir. Bu sermaye, her biri 1 TL. (Bir Türk Lirası) kıymetinde tamamı nazara yazılı olup 2.580.000.000 (iki milyardüçyüzseksemilyon) adedi A Grubu ve yine tamamı nazara yazılı olup 1.720.000.000 (Birmilyar yediyüz yirmimilyon) adedi B Grubu hisseye ayrılmıştır. Bu hisselerin, pay sahipleri arasındaki dağılım şu şekildedir:

A Grubu Hisse Dağılımı
Hissedarın Adı Soyadı Mehmet Cengiz
Hisse Adedi 860.000.000 Adet
Toplam Sermaye 860.000.000,00 TL.
Hissedarın Adı Soyadı Ekrem Cengiz
Hisse Adedi 860.000.000 Adet
Toplam Sermaye 860.000.000,00 TL.
Hissedarın Adı Soyadı Şeref Cengiz
Hisse Adedi 860.000.000 Adet
Toplam Sermaye 860.000.000,00 TL.

B Grubu Hisse Dağılımı
Hissedarın Adı Soyadı Ahmet Cengiz
Hisse Adedi 860.000.000 Adet
Toplam Sermaye 860.000.000,00 TL.

Hissedarın Adı Soyadı Asım Cengiz
Hisse Adedi 430.000.000 Adet
Toplam Sermaye 430.000.000,00 TL.

Hissedarın Adı Soyadı Kazım Cengiz
Hisse Adedi 430.000.000 Adet
Toplam Sermaye 430.000.000,00 TL.

Önceki sermayeyi teşkil eden 2.300.000.000 TL (iki milyarı üç yüz milyon Türk Lirası) nun tamamı idenmiştir. (Sermayenin ödendiğinin kesilene kadar özel yeminli mahd

Cengiz Holding'in 25 Ağustos 2017 Ticaret Sicil Gazetesi kaydında hissedarları ve sermaye oranları

Bazen eski kayıtların yüklenmediği de oluyor. (Sitede 2004 yılından günümüze kadar yayımlanmış gazetelerin PDF formatında görüntülerine, 1992 yılından günümüze kadar yayımlanmış gazetelerin de indeks bilgilerine ulaşılabilceği yazılı.)

Eğer İstanbul'daki bir şirketin ortaklarını arıyorsanız ve Ticaret Sicil Gazetesi'nde şirkete dair çok fazla kayıt varsa, hepsini tek tek açarak hangi kayıttaki hisse bilgisi olduğunu bulmaya çalışmak yerine kestirme bir yol var. Şirketi (bir sonraki maddede detaylıca incelediğimiz) İstanbul Ticaret Odası'nın veri tabanında aratarak, hangi tarihte sermaye işlemlerinin yapıldığını görebilirsiniz.

Bir sonraki maddedeki "Cengiz Holding'in İTO kaydı" ekran görselini örnek olarak kullanırsak: **tescil ve gazete bilgileri** kutusunu açtığınızda, en solda "yapılan işlem" kolonunu göreceksiniz. Eğer burada "ser. artırımı" yazıyorsa, o tarihte sermaye artırılmış demektir, yani bu kayıttaki ortakların isimleri ve sermaye oranlarını bulmanız yüksek ihtimal. İTO kayıtlarında Cengiz Holding'in 25/08/2017 tarihinde bir sermaye artırımı yaptığı gözüküyor.

Ticaret Sicil Gazetesi'nden Cengiz Holding'in bu tarihteki kaydını açarsak, holdingin ortakları ve hisselerini karşımızda buluyoruz. Ortaklara dair bilgi, İTO'da "sözleşme değ." (değişikliği) şeklinde geçen kayıtlarda da bulunabiliyor.

2. İstanbul Ticaret Odası (İTO): İstanbul'da kayıtlı şirketlerin bilgileri, sermayeleri, yönetim kurulu üyeleri

İstanbul'da kayıtlı şirketlerin bilgilerine (sermaye, yönetim kurulu üyeleri vb.) ulaşmak için İTO (İstanbul Ticaret Odası) sorgu ekranını kullanabilirsiniz. Sorgu ekranına ito.org.tr'den **bilgi bankasına** tıklayarak, ya da ito.org.tr/wps/portal/bilgi-bankasi adresinden ulaşabilirsiniz. Bu sayfada, sol üstteki menüden **firma bilgilerini** ve ardından **sicil kayıtlarını** açın.

İTO Bilgi Bankası'nda şirket ve şahıs adıyla arama

Çıkan seçenekler arasında, örneğin şirket ismine (**ticaret ünvanına göre arama**) göre, veya şahıs ismiyle de (**ortak, yönetim kurulu üyesi, gerçek kişi arama**) arama yapabilirsiniz.

TAKYİDAT bulunmamaktadır!							
Sicil No	615794 / 0						
Oda Sicil No	0 / 0						
Firma Ünvanı	CENGİZ HOLDİNG ANONİM ŞİRKETİ Eski Ünvan						
İş Adresi	ALTUNİZADE MAH.KISIKLI CAD. NO.37 ÜSKÜDAR Şube Adresi						
Telefon No	(216)474 71 60						
Faks							
Web Sayfası							
Odaya Kayıt Tarihi	13/02/2007						
Ana Sözleşme Tescil Tarihi	13/02/2007						
Vergi No	Mevcut						
Sermaye	4.300.000.000,00 TL						
Meslek Grubu	18-FİNANS KURULUŞLARI						
Nace Kodu	64.20.19(Rev.2)-Holding şirketlerinin faaliyetleri (bağlı iştiraklerini yönetenler hariç)						
Firmanın İş Konusu	Her nevi ticari sınaî,zirai ve mali maksatlarla kurulmuşve kurulacak anonim ve limited,yerli ve yabancı şirketlerin, ortaklık,müessese ve teşebbüslerin sermaye yönetimine katılmak,bu alanlarda çalışacak şirket,ortaklık,müessese ve teşebbüslerin kuruluşlarını gerçekleştirmek,menkul kıymet portföy işletmeciliği olmamak kaydıyla her çeşit kıymetli evrak,özellikle hisse senedi,tahvil ve bilyümlü menkul değerleri almak,satmak,rehnetmek,rehnalamak ve 9.4.2013 tarihinde tescil edilen tadil tasarisında yazılı olan diğer işler.						
Tescil ve Gazete Bilgileri							
Tescil bilgileri 11.06.1996 tarihinden itibaren verilmiştir. Ayrıca ilan olunan Türkiye Ticaret Sicilli Gazetesiyle ilgili bilgilere http://www.ticaret sicil gazetes i.gov.tr adresinden ulaşabilirsiniz.							
Yapılan İşlem	Tescil Edilen Belgenin Türü	Belgenin Tarihi	Tescil Tarihi	TTSG Tarihi	Belge Sayı	Sayfa	Sayı
Ser.Artırımı	GKK	26/07/2017	21/08/2017	25/08/2017	0	453	9397
Bağımsız Den.	GKK	26/07/2017	21/08/2017	25/08/2017	0	453	9397
Ser.Artırımı	GKK	08/12/2016	16/12/2016	22/12/2016	0	404-405	9225
Ser.Artırımı	GKK	27/04/2016	06/05/2016	11/05/2016	0	548-549	9073
Y.K.Seçimi	GKK	27/04/2016	06/05/2016	11/05/2016	0	548-549	9073
1 2 3 4 5 Sonraki							
Yönetim Kurulu / Eski Yönetim Kurulu							
Yönetim Kurulu							
Ad	Soyad	Görevi - Temsil Şekli				Sermaye	
MEHMET	CENGİZ	Yönetim Kurulu Başkanı Münferiden					
EKREM	CENGİZ	Yön.Kur.Başkan Yardımcısı Münferiden					
ŞEREF	CENGİZ	Yönetim Kurulu Üyesi Münferiden					
1							
Eski Yönetim Kurulu							
Ad	Soyad						
AHMET	CENGİZ						
1							
Yetkililer							
Geri Yeni Arama							

Cengiz Holding'in İTO kaydı

Sağ üstteki kırmızı PDF işaretinden kaydı bilgisayarınıza indirebilirsiniz.

İsime arama yapılırken dikkat edilecek bir nokta: Sadece limited (LTD) şirketlerde ortak ismi aratılabilir. Eğer anonim şirketse (A.Ş.) sadece yönetim kurulu üyeleri görülebiliyor, ortakları bulmak için ayrıca Ticaret Sicil Gazetesi'ne bakmak gerekiyor.

Ad ve Soyada Göre Arama TC Kimlik Numarasına Göre Arama

* Soyad	cengiz	* Ad	mehmet
Anne Adı		Baba Adı	
Resim Doğrulama	QTOUPF		

[Ara](#)

Kayıt Sayısı: 126

Sicil No	Ad	Soyad	Görev	Ünvan	Semt	Durum
441486/0	MEHMET	CENGİZ	GERÇEK KİŞİ	CENGİZ SİGORTA ARACILIK HİZMETLERİ MEHMET FARUK CENGİZ	BAHÇELİEVLER	İptal Firma
444451/0	MEHMET	CENGİZ	Y.K. ÜYESİ	CEKA ENERJİ ÜRETİM ANONİM ŞİRKETİ	ÜSKÜDAR	
448087/0	MEHMET	CENGİZ	GERÇEK KİŞİ	PEGASUS TANITIM DAĞITIM VE ORGANİZASYON HİZMETLERİ MEHMET TANJU CENGİZ	ATAŞEHİR	
476276/0	MEHMET	CENGİZ	ORTAK	POLİSTAR GIDA PLASTİK TEKSTİL VE HIRDAVAT SANAYİ VE TİCARET LİMİTED ŞİRKETİ	BAĞCILAR	
48376/5	MEHMET	CENGİZ	Y.K. ÜYESİ	MARMARA OTOYOLU YATIRIM VE İŞLETME ANONİM ŞİRKETİ	BEYKOZ	
501279/0	MEHMET	CENGİZ	Y.K. ÜYESİ	CENGİZ TURİZM SANAYİ VE TİCARET ANONİM ŞİRKETİ	ÜSKÜDAR	İptal Firma
501313/0	MEHMET	CENGİZ	Y.K. ÜYESİ	CENGİZ ELEKTRİK TOPTAN SATIŞ ANONİM ŞİRKETİ	ÜSKÜDAR	
51976/5	MEHMET	CENGİZ	Y.K. ÜYESİ	İGA HAVALİMANI AKARYAKIT HİZMETLERİ ANONİM ŞİRKETİ	ARNAVUTKÖY	
520810/0	MEHMET	CENGİZ	GERÇEK KİŞİ	KARDELEN SARRAFİYE MEHMET ALİ CENGİZ	LALELİ	
528920/0	MEHMET	CENGİZ	GERÇEK KİŞİ	MERT TİCARET MEHMET CENGİZ	YENİBOSNA	İptal Firma

K < Sayfa 3 / 13 > >

İTO'da "Mehmet Cengiz" adı aratıldığında çıkan kayıtlar

İsime arama yaparken dikkat edilecek bir nokta da aynı isimde farklı kişilere ait kayıtlar... Eğer biliniyorsa TC kimlik numarasıyla aratılarak çıkan tüm sonuçların aratılan şahsa ait olacağından emin olunabilir. Örneğin, Cengiz Holding'in sahibi Mehmet Cengiz'i arattığımızda, sonuçlar arasında muhtemelen aynı isimde başka şahıslar da çıkıyor. (Ama Marmara Otoyolu Yatırım, İGA Havalimanı gibi şirketlerde "y.k. üyesi" görevinde gözükenin holding sahibi Mehmet Cengiz olduğu malum.) Şahısların TC kimlik numaraları da Ticaret Sicil Gazetesi'nde ortaklık ve yönetim kurulu üyeliğine dair kayıtlarda (kimi zaman kısmen şifreli, kimi zaman da şifresiz olarak) bulunabiliyor.

Ayrıca şirketlerin ilk Ticaret Sicil Gazetesi kaydında da kurucu ortaklar (ve sermaye oranları) bulunabilir.

İTO'da eski yönetim kurulu üyeleri de görülebiliyor. Ancak üyelerin kurula giriş çıkış tarihlerini bulmak istiyorsanız, İTO'daki "tescil ve gazete bilgileri" kutusu altında "y.k. seçimi" yazan tarihlerdeki Ticaret Sicil Gazetesi kayıtlarına bakmanız gerekiyor.

3. Kamuyu Aydınlatma Platformu (KAP): Halka açık şirketlerin ortakları, sermaye yapısı, yönetim kurulu üyeleri, finansal raporları

Borsa İstanbul'da (BİST) işlem gören, halka açık şirketlerin ortaklarını, sermaye yapısını, yönetim kurulu üyelerini ve finansal raporlarını [Kamuyu Aydınlatma Platformu](https://www.kap.org.tr)'nda ([kap.org.tr](https://www.kap.org.tr)) bulabilirsiniz.

Bu rapor hazırlandığı sırada sitede, aralarında [Çalık Enerji](#), [Doğuş Holding](#), [Emlak Konut GYO](#), [Enerjisa](#), [Enka İnşaat](#), [İC İÇTAŞ](#), [Nurul GYO](#), [Petkim](#), [Torunlar GYO](#), [Zorlu Enerji](#) gibi büyük şirketlerin de olduğu, Borsa İstanbul'da işlem gören 517 şirket bilgisi bulunuyordu.

Belli bir şirkete ait kayıtlara ulaşmak için, sayfanın sağındaki büyüteç işaretinden ismini aratabilir, ya da ana sayfadaki **şirketler** başlığının altındaki [BİST Şirketleri](#)ne tıklayabilirsiniz.

İlgilendiğiniz şirketin kaydını açınca, **genel bilgiler** altında, **yönetime ilişkin bilgiler** başlığında, yönetim kurulu üyelerini, yönetimde söz sahibi personeli, bu kişilerin mesleklerini ve varsa sermayedeki paylarını; **sermaye ve ortaklık yapısı bilgileri** altında şirketin sermayesini, ortaklarını ve pay oranlarını; **bağlı ortaklıklarda** şirketin doğrudan payı bulunan diğer şirketleri ve hisselerini görmek mümkün.

Bilgi kutularının sağ üst köşesindeki (i) işaretinin üzerine gelince verilerin son güncellenme tarihi gözüküyor.

Şirket sayfasının en üstündeki **özet bilgiler** başlığı altında, **yıl bazında şirket haberlerini** açarak, şirketin geçmiş yıllardaki tüm bildirimleri (finansal rapor dışında) yıl bazında word dosyası olarak yüklenilebilir.

Platformun kullanımına dair detaylı bir [kılavuz](#) da mevcut.

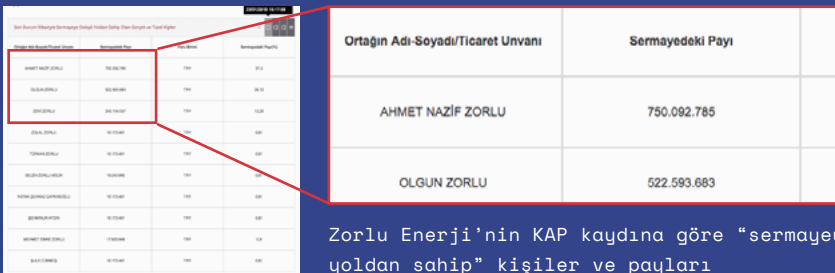

Ortağın Adı-Soyadı/Ticaret Unvanı	Sermayedeki Payı
AHMET NAZİF ZORLU	750.092.785
OLGUN ZORLU	522.593.683

Zorlu Enerji'nin KAP kaydına göre "sermayeye dolaylı yoldan sahip" kişiler ve payları

4. e-ŞİRKET: Ticaret Kanunu uyarınca denetime tabi 2 binin üzerinde şirketin sermayesi, adresi, tescil tarihi, yönetim kurulu üyeleri ve özgeçmişleri

e-sirket.mkk.com.tr adresindeki e-ŞİRKET sitesinde, Türk Ticaret Kanunu uyarınca denetime tabi şirketlere dair (Bakanlar Kurulu'nun güncellediği kriterlere göre belli bir aktif toplamı, satış hasılatı, çalışan sayısı vb. olan şirketler) çeşitli bilgiler bulunabiliyor.

Rapor hazırlandığı sırada sitede 2 bin 386 şirketin kaydı vardı.

Belli bir şirketi aramak için, ana sayfanın en alttaki arama motoruna şirketin ismini yazın. Eğer e-ŞİRKET veri tabanındaysa ilk üç karakter yazıldığında sonuçlar gözüküyor.

Ana sayfanın en altındaki **tüm şirketler** butonuna basarak alfabetik şirket listesine de ulaşabilirsiniz.

İlgilendiğiniz şirketin sayfasına gittikten sonra, **şirket** satırını açarak, ticaret sicil numarası ve sermayesi; **yönetim kurulu** satırında da yönetim kurulu üyeleri (ve girilmişse kısa özgeçmişleri) görülebilir.

Şirket sayfasının solundaki **şirket belgeleri** butonuna tıklayarak, sisteme girilmiş belgeler görüntülenebilir: örneğin sermaye artırım ilanları, imza sirküleri, faaliyet raporları, şirket esas sözleşmesi, genel kurul tutanakları... İlgili belgeleri görmek için satırın en sağındaki **indir** simgesine tıklayın. (Doğrulama penceresi çıkacak, kodu girdikten sonra açılan pencerenin altındaki **dosyayı indirmek için tıklayınız** yazılı linke basmak gerekiyor.)

Satırların en sağındaki takvim ikonundan bilgilerin ne zaman güncellendiği görülebilir. Ana sayfanın solundaki menüde **kullanıcı kılavuzlarını** açarak **ziyaretçi kullanım kılavuzunu** bilgisayarınıza indirebilirsiniz.

Yönetim Kurulu Başkanı

İsim Soyisim : Yıldırım AKDEMİR

01.01.1954 Ağrı doğumlu.1 çeşitli görevlerde bulundu.1 çeşitli şirketlerde mali işler çocuk sahibidir.

Yönetim Kurulu Üyesi

İsim Soyisim : İsmail Birkan ÖZEN

1972 Ankara doğumlu olup.ODTU İktisat mezunudur.1999-2000 yılları arasında Türkiye de yerleşik bulunan bankaların hazine Departmanlarında görev yapmıştır.2000 yılından bu yana IC İbrahim ÇEÇEN yatırım holding bünyesinde finansman koordinatörlüğü ve holding bünyesinde faaliyet gösteren enerji sektöründeki şirketlerde yönetim kurulu üyeliği yapmaktadır. Evli ve bir çocuk babası olup İngilizce bilmektedir.

e-şirket kayıtlarında IC İÇTAŞ Elektrik şirketinin yönetim kurulu üyeleri ve özgeçmişleri

5. EKAP ve KSP: 2005'ten beri kamu tarafından düzenlenen ihaleler ve detayları

EKAP

2010'dan itibaren yapılan ihaleler hakkında bilgi için [EKAP \(Elektronik Kamu Alımları Platformu\)](#), 2005-2010 arasında yapılan ihaleler için de [KSP \(Kamu Satınalma Platformu\)](#) sorgu ekranlarını kullanabilirsiniz.

EKAP'ın ana sayfasından (ekap.kik.gov.tr) **ihale işlemlerine** tıklayıp, ardından **ihale arama** veya **KSP ihale arama** opsiyonunu seçin.

Hem EKAP hem KSP'de bir ihaleyle ilgili bilgilere ulaşmak için kelimeyle arama (EKAP'ta **ihale içinde geçen ifadeler**, KSP'de **ihale bilgileri** kutusundan) yapabilirsiniz.

EKAP arama ekranını kullanırken, belli kriterlere uyan tüm ihaleleri görmek için **İKN yılı** (ihalenin yapıldığı yıl), **ihale türü** (inşaat vb. işler için **yapım**), **ihale durumu** (sonuç ilanı yayımlanmış vb.), **ihaleyi yapan idare**, bağlı olduğu **üst** (ve en üst) **idare**, yapan **idarenin ili**, **ihale usulü** vb. seçebilirsiniz. **Filtre**ye basınca seçtiğiniz kriterlere ait ihaleler kronolojik olarak sıralanıyor.

Örneğin 21B maddesi kapsamındaki ihaleler içinde arama yapılabilir. Bunun için, en alt menüde **4734 kapsamında**yı seçip, bir üst menüde **pazarlık usulünü (Md 21 B)** seçip **filtrele** butonuna basın. (İstisnar edildiği yönünde ciddi tartışmalar olan 21B maddesine göre “Doğal afetler, salgın hastalıklar, can veya mal kaybı tehlikesi gibi ani ve beklenmeyen veya idare tarafından önceden öngörülemeyen olayların ortaya çıkması üzerine ihalenin ivedi olarak yapılmasının zorunlu olması” durumunda, ihale açık değil “pazarlık” usulü yapılabilir.)

Sözleşme Bilgileri	Yaklaşık Maliyet	Sözleşme Tarihi	En Yüksek Teklif	En Düşük Teklif
1.623.981,38 TRY	1.702.823,38 TRY	16.11.2017	1.657.781,22 TRY	1.623.981,38 TRY

EKAP'tan Ankara belediyelerinin 21B pazarlık usulü yapım ihaleleri aramasının sonuçları

Eğer **ihale yasa kapsamı** kategorisinde bir seçim yapmazsanız, otomatik olarak **4734 kapsamında** seçiliyor. Pazarlık usulü ihaleler 4734 kapsamında, ancak “istisna” veya “kapsam dışı” ihaleleri bulmak istiyorsanız arama yapmadan önce bunları işaretlemeniz gerekiyor. Çıkan sonuçlardan ilgilendiğiniz ihaleye tıklayarak detaylı bilgiye ulaşabilirsiniz. Eğer sonuçlanmış bir ihaleyse, **bilgilerin** ve ardından en sağ üstten **sözleşmenin** üzerine tıklarsanız ihalenin hangi şirkete ne kadar tutara verildiğini, sözleşme tarihini, işin yaklaşık maliyetini, toplam teklif sayısı ve geçerli teklif sayısını, ayrıca en düşük ve en yüksek teklifleri görebilirsiniz.

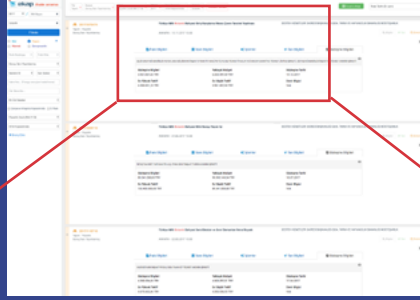

Türkiye Milli Botanik Bahçesi Giriş Karşılama Binası Çevre Tanzimi Yapılması		DESTEK HİZMETLERİ DAİRESİ BAŞ	
ANKARA - 15.11.2017 10:00			
İhale Bilgileri	İdare Bilgileri	İşlemler	İlan Bilgileri
ÇELİK GRUP MÜHENDİSLİK PEYZAJ GIDA BİLGİSAYAR İNŞAAT OTOMOTİV NAKLİYAT İÇ VE DIŞ TİCARET İTHALAT VE İHRACAT SANAYİ VE TİCARET LIMITED ŞİRKETİ., GİZTAŞ MÜHENDİSLİK İNŞ			
Sözleşme Bilgileri	Yaklaşık Maliyet	Sözleşme Tarihi	
5.961.857,55 TRY	6.233.447,59 TRY	14.12.2017	
En Yüksek Teklif	En Düşük Teklif	Devir Bilgisi	
6.300.001,10 TRY	5.961.857,55 TRY	Yok	

EKP’den 21B ihalelerinin içinde “botanik” kelime aramasının sonuçları. Ankara’daki “Milli Botanik Bahçesi” projesi için milyon liralık yapım ihaleleri pazarlık usulü verilmiş

KSP

2005-2010 arasındaki ihaleleri bulabileceğiniz KSP’de anahtar kelimeyle arama yaparken, ihalenin yapıldığı tarihi bilmiyorsanız, seneleri seçerek denemek gerekiyor. Eğer bir tarih belirtmezseniz sistem otomatik olarak 2010 senesini aratıyor. KSP sisteminin bir diğer kullanım zorluğu, her aramada robot olmadığınızı kanıtlamak için bir matematik sorusu cevaplamak zorunda kalmak!

HARİTA/UYDU GÖRÜNTÜSÜ ÜZERİNDEN TAPU VE İMAR BİLGİLERİ

6. TKGM (Tapu Kadastro Genel Müdürlüğü) parsel sorgulama

Bir adresin ada-parcel bilgilerini bulmak için, veya ada-parceli bilinen bir yerin genel tapu bilgilerini (alanı ve niteliği gibi) öğrenmek için parselsorgu.tkgm.gov.tr adresindeki “Tapu Kadastro Genel Müdürlüğü Parsel Sorgulama Uygulaması”nı kullanabilirsiniz.

Sol üstten **adrese** tıklayıp, en üst barda sağdaki menüden **Google**'i seçerek Google Maps arayüzünden sokak adıyla vb. arama yapabilirsiniz.

Bunun için üstteki menüden (i) işaretini seçin, ardından haritada bilgilerini bulmak istediğiniz alana tıklayın. Beliren şeklin üzerine tıklayınca, parsel bilgileri başlıklı bir bilgi kutusu açılıyor.

Parsel bilgilerini bilgisayarınıza yüklemek için print işaretine basarak **PDF olarak kaydeti** seçin.

Özellik	Panorama	Geometri
Taşınmaz Kimlik No	19287321	
İl	İzmir	
İlçe	Aliağa	
Mahalle/Köy	Aliağa	
Ada	-	
Parsel	1796	
Tapu Alanı	1,301,290.00 m2	
Nitelik	Orman	
Mevkiil	Anapptlsgj	
Pafta	URLA-K17-B3-IVA-ID-IC	

TKGM parsel sorgu sistemi, Azeri devlet petrol şirketi Socar'ın İzmir Aliağa'daki rüzgar santrallerinin orman niteliği taşıyan bir parselde inşa edildiğini gösteriyor

7. Belediye siteleri: İmar bilgileri (e-imar uygulamaları), belediye meclisi kararları, ihaleler, imar planı ilanları, bütçeler

Belediyelerin internet sitelerinde farklı bilgilere ulaşmak mümkün. Bu rehberde detaylı olarak bir yeri (harita, adres ya da ada/parsel üzerinden bularak) imar planı üzerinde görebileceğiniz ve imar durumunu öğrenebileceğiniz (fonksiyonu, emsali, maksimum kat izni vb.), bazen de imar planı ve notlarını bulabileceğiniz ilçe belediyelerinin e-imar uygulamalarına yer verdik.

Bu uygulamalar dışında birçok belediye, meclis toplantı gündemini ve kararlarını, imar planlarını, ihale ilanlarını ve bütçe verilerini internet sitelerinde paylaşıyor. İlgilendiğiniz belediye ve veriyi Google'da aratmak ("Kadıköy Belediyesi, meclis kararları" gibi) belediye sitesinde bulmaya çalışmaktan daha pratik olabiliyor.

TARİHİ	KARAR NO	KARAR ÖZETİ	Hızlı Görüntüle	Detay
11 Ocak 2018	78	Sahipsiz Hayvanların Rehabilitasyonuna Yönelik Protokol Hk.	Hızlı Görüntüle	Detay
20 Kasım 2017	1776	Fatih İlçesi, Fatma Sultan Mahallesi, 1900 ada, B7 parseline ilişkin NİP-770/57 plan işlem Numaralı 1/5000 ölçekli KANİP ve UİP-2657/421 plan işlem Numaralı 1/1000 ölçekli KAUIP Değişikliği teklifi	Hızlı Görüntüle	Detay
14 Kasım 2017	1646	Maltepe İlçesi, Büyükbakkalköy Mahallesi, yeni 6548 ve 6554 parsellere ilişkin nazım imar planı değişikliği teklifi	Hızlı Görüntüle	Detay
13 Temmuz 2017	1144	Büyükdere İlçesi, Çakmak Mahallesi, 148 ada, 5 parsel ve 149 ada, 12, 24, ve 26 parsellere ilişkin "UİP-6430/9" Plan işlem	Hızlı Görüntüle	Detay
11 Ocak 2018	78	Sahipsiz Hayvanların Rehabilitasyonuna Yönelik Protokol Hk.	Hızlı Görüntüle	De

İBB meclis kararlarında 2017'den itibaren "hayvan" kelimesini aratanca, "sahipsiz" hayvanlara yönelik protokoller, hayvan b. kararlar çıkıyor

Büyükşehir belediyelerinden birkaç örnek: Ankara Büyükşehir Belediyesi sitesinde meclis [kararları](#), askı sürecindeki [imar planları](#) ve [ihale ilanları](#); İzmir Büyükşehir Belediyesi internet sitesinde meclis [gündemi](#) ve [kararları](#), [imar planı](#) ve [ihale ilanları](#); rehber hazırlandığı sırada kayyum yönetiminden yeni çıkmış Diyarbakır Büyükşehir Belediyesi sitesinde meclis [gün-
demi](#) güncel, meclis [kararları](#) yüklenmiyor, [ihale ilanları](#) da güncellenmemiş – son girilen ilanlar 2015'ten; İstanbul Büyükşehir Belediyesi sitesinde meclis [gündemi](#) ve [kararları](#) (çinde kelime aratılabilir), [imar planı](#) ve [ihale ilanları](#) görülebilir, veriler güncel.

Bu veriler dışında, hem il hem de ilçe belediyelerinin, bütçelerine - yani gelir ve harcamaları - dair kamuoyunu zamanında bilgilendirmeleri gerektiği kanunda (5018 sayılı Kamu Malî Yönetimi ve Kontrol Kanunu) belirtiliyor. Kanuna göre bütçe planlarının, uygulama sonuçlarının ve buna yönelik raporların kamuoyuna açık ve ulaşılabilir olması gerekli.

Aynı kanuna göre, nüfusu 50 binden fazla olan belediyelerde yapılması zorunlu “stratejik plan”, “konuyla ilgili sivil toplum örgütlerinin” de (dernekler gibi) katılımıyla hazırlanır. Bu plan, belediye bütçesini oluşturacak planlamayı detaylandırır ve beş yıl boyunca şehrin çalışma programına esas olacak bir tür politika belgesidir. Stratejik planın da kamuoyuyla paylaşılması gerektirir.

Belediyelerin kamuoyuyla paylaşması zorunlu bir diğer belge de her sene Nisan ayında belediye başkanı tarafından belediye meclisine sunulan “faaliyet raporu”. Bu rapor, “stratejik plan” ve “performans programı”na göre yürütülen faaliyetleri, belirlenmiş performans ölçütlerine göre hedef ve gerçekleşme durumu ile meydana gelen sapmaların nedenlerini, ayrıca belediye borçlarının durumunu açıklar. Faaliyet raporunda, bağlı işletmeler ile belediye ortaklıklarına ilişkin bilgiler de verilmektedir.

Belediyelerin kamuoyuyla paylaşması gereken bütçe ve stratejik plan gibi belgeler hakkında daha detaylı bilgi için, Av. Fevzi Özlüer ve Av. Serde Atalay’ın 2018’de hazırladığı [Belediyelerin Bütçe Yönetimine Halkın Katılımı Rehberi](#)’nden yararlanılabilir.

E-imar uygulamaları

Birçok ilçe belediyesi benzer (genelde “e-imar” adı verilen) uygulamalarla imar bilgilerini paylaşıyor. Google’den yaşadığınız veya bilgi edinmek istediğiniz belediyeyi “e imar”, “kent rehberi”, “keos” veya “webgis” kelimeleriyle aratarak bulmaya çalışabilirsiniz.

Bazı belediyelerin uygulamalarında harita/uydu görüntüsü üzerinde güncel imar planını açabiliyor ve seçtiğiniz parseli tıklayarak imar bilgilerini (fonksiyon, dahil olduğu imar planı, bina alanı ve emsal, maksimum kat izni vb.) görebiliyorsunuz. Bazılarında harita yok, sadece adres veya parsel bilgisi girilerek imar bilgileri aranabiliyor. İlgili imar planı notlarını yüklemiş olan belediyeler de var.

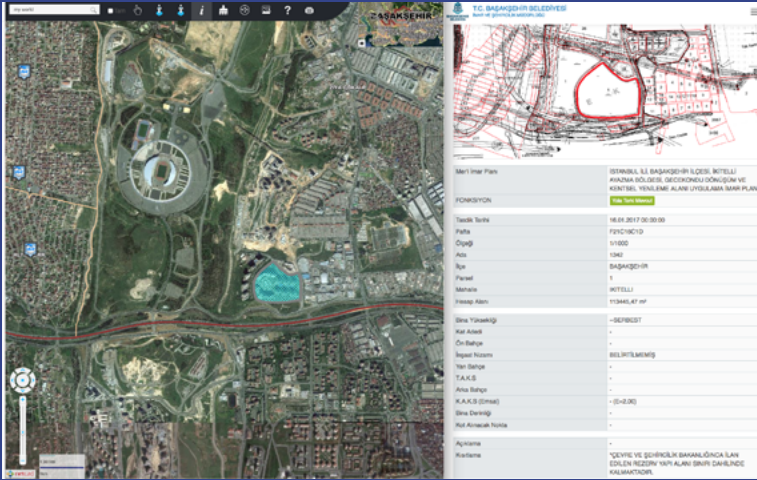

Binlerce Ayazmalı zorla yerinden edilerek inşa edilen Ağaoglu'nun “My World” binasının Başakşehir Belediyesi e-imar uygulamasında kaydı

Uygulamalarda çeşitli eksiklikler var, aradığınız parselde bilgi olmayabiliyor. Örneğin İstanbul [Beyoğlu](#) ve Ankara [Etimesgut](#) belediyelerinin uygulamaları, birçok parselde imar bilgisi sorgulanınca hata mesajı veriyor.

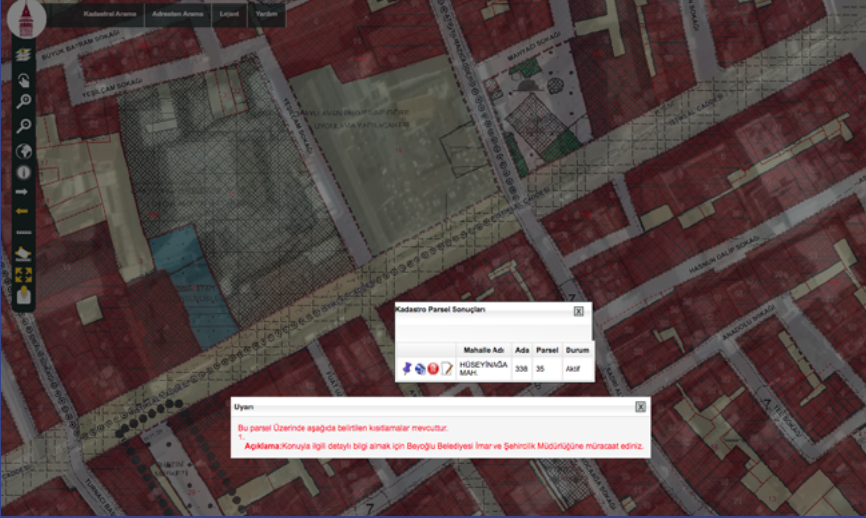

Beyoğlu Belediyesi'nin uygulamasında, yıkılarak yerine AVM yapılan Emek Sineması'nın imar bilgileri görüntülenemiyor

Çoğu uygulamada imar bilgileri genellikle yuvarlak bir işaretin altında bulunabiliyor (Sarıyer ve Şişli belediyelerinde kum saatine benzer bir işaret kullanılmış.) Parsel bilgileriye çoğunlukla (i) işareti altında. Fareyle işaretlerin üzerinde bir süre durunca ne işe yaradıkları yazıyor.

Bazı uygulamalarda e-imar sorgulama seçeneği ancak parseli açınca beliriyor, yani ana harita sayfasında imar sorgulama ikonu olmayabiliyor.

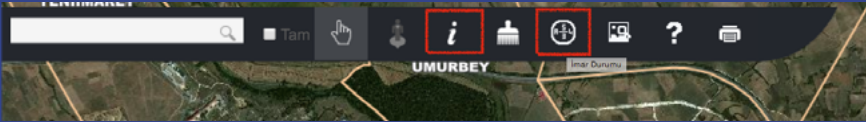

(i) parsel bilgilerini, yuvarlak ikon da imar bilgilerini temsil ediyor

Haritalı uygulamalarda imar bilgileri eğer pop-up engelleyiciniz varsa açılmayabiliyor, uygulamanın pop-up/yeni pencere açmasına izin vermek gerekiyor.

Bu rehber hazırlandığı esnada genel itibarıyla çalıştığını teyit edebildiğimiz, 80'in üzerinde belediyenin e-imar uygulaması vardı:

- Antalya [Muratpaşa](#), [Kepez](#) ve [Konyaaltı](#) Belediyeleri
- Adana [Kozan](#), [Seyhan](#) ve [Tarsus](#) Belediyeleri
- Ankara'da [Akyurt](#) Belediyeleri
- Balıkesir [Bandırma](#) ve [Karesi](#) Belediyeleri
- Bursa [Mudanya](#), [Nilüfer](#) Belediyesi
- Çanakkale'de [Merkez](#), [Gelibolu](#), [Küçükkuşu](#) Belediyeleri
- Eskişehir'de [Oduņpazarı](#) ve [Tepebaşı](#) Belediyeleri
- İstanbul'da [Ataşehir](#), [Arnavutköy](#), [Avcılar](#), [Bağcılar](#), [Bahçelievler](#), [Bakırköy](#), [Başakşehir](#), [Beşiktaş](#), [Beykoz](#), [Beylikdüzü](#), [Beyoğlu](#), [Büyüķçekmece](#), [Çekmeköy](#), [Esenyurt](#), [Eyüp](#), [Gazi-osmanpaşa](#), [Kadıköy](#), [Kartal](#), [Küçükçekmece](#), [Maltepe](#), [Pendik](#), [Sancaktepe](#), [Sarıyer](#), [Silivri](#), [Sultanbeyli](#), [Sultangazi](#), [Şişli](#), [Tuzla](#), [Ümraniye](#) Belediyeleri
- İzmir'de [Bayraklı](#), [Karabağlar](#), [Narlıdere](#), [Seferihisar](#) Belediyeleri
- Kocaeli'nde [Başiskele](#), [Çayırova](#), [Derince](#), [Gebze](#), [İzmit](#), [Kartepe](#) ve [Körfez](#) Belediyeleri
- Kırklareli'nde [Babaeski](#) ve [Lüleburgaz](#) Belediyeleri
- Sakarya [Adapazarı](#) ve [Serdivan](#) Belediyeleri
- Samsun [Atakum](#) ve [İlkadım](#) Belediyeleri
- Tekirdağ'da [Çerkezköy](#), [Ergene](#), [Hayrabolu](#) Belediyeleri
- Ayrıca [Aksaray](#) Belediyesi, Bilecik [Bozüyük](#) Belediyesi, Denizli [Merkezefendi](#) Belediyesi, Diyarbakır [Bağlar](#) Belediyesi, Düzce [Akçakoca](#) Belediyesi, [Edirne](#) Belediyesi, Gaziantep [Şehitkamil](#) Belediyesi, Konya [Selçuklu](#) Belediyesi, [Kütahya](#) Belediyesi, [Malatya](#) Belediyesi, [Manisa](#) Büyükşehir Belediyesi, Mersin [Silifke](#) Belediyesi, Ordu [Ünye](#) Belediyesi, Trabzon [Ortahisar](#) Belediyesi, Zonguldak [Devrek](#) Belediyesi...

Göreceğiniz gibi, bazı belediyeler internet sitelerinden imar durumu ve imar planı ilanları, ihale ilanları, meclis kararları gibi bilgileri güncel olarak paylaşırken, bazıları da paylaşmıyor. Eğer belediyeniz bu gibi verileri internet üzerinden paylaşmıyorsa, bunları talep etmek kanunen hakkınız.

3194 sayılı İmar Kanunu'nun "Planların hazırlanması ve yürürlüğe konulması" başlıklı 8. maddesinde, "İmar planları alenidir. Bu aleniyeti sağlamak ilgili idarelerin görevidir" denilmekte. 5393 sayılı Belediye Kanunu'na göre de "kesinleşen meclis kararlarının özetleri yedi gün içinde uygun araçlarla halka duyurulur." Bu kanunlara göre imar planları belediye meclisi tarafından kabul edilince, ilgili meclis kararları ile birlikte kurumun internet sayfasında yer almak zorunda. İmar planları kesinleşince de aleniyet kuralı gereği herkesin ulaşımına ve erişimine açık olmak zorunda.

Dolayısıyla, bu verileri paylaşmıyorsa belediyenize bir dilekçeyle başvurarak, bunlardan bir örnek isteyebilir, ayrıca (CD bedelini ödemek suretiyle) belgelerin CD'ye kaydedilerek verilmesini talep edebilirsiniz.

HARİTA/UYDU GÖRÜNTÜSÜ ÜZERİNDEN KORUNAN ALANLAR, SİT ALANLARI VE KORUNAN AĞAÇLAR

Bakanlıkların coğrafi bilgi sistemlerini kullanarak, harita veya uydu görüntüsü üzerinden çeşitli verilere ulaşmak mümkün.

Bunlardan Tarım ve Orman Bakanlığı'nın "Geodata" uygulamasını, Çevre ve Şehircilik Bakanlığı'nın da "Atlas" ve "SAVAB" (Sit Alanları Vatandaş Bilgilendirme Sistemi) uygulamalarını detaylarıyla inceledik.

8. Geodata.ormansu.gov.tr: Tarım ve Orman Bakanlığı'nın haritasında korunan alanlar (milli parklar, kent ormanları, yaban hayatı geliştirme sahaları vb.) ve aşamalarına göre baraj, gölet ve HES'ler

Korunan alanları harita/uydu görüntüsü üzerinde görebileceğiniz kaynaklardan biri, Tarım ve Orman Bakanlığı'nın geodata.ormansu.gov.tr adresindeki "Geodata Coğrafi Bilgi Sistemleri" uygulaması. Sitede kayıtların en son ne zaman güncellendiği belirtilmiyor.

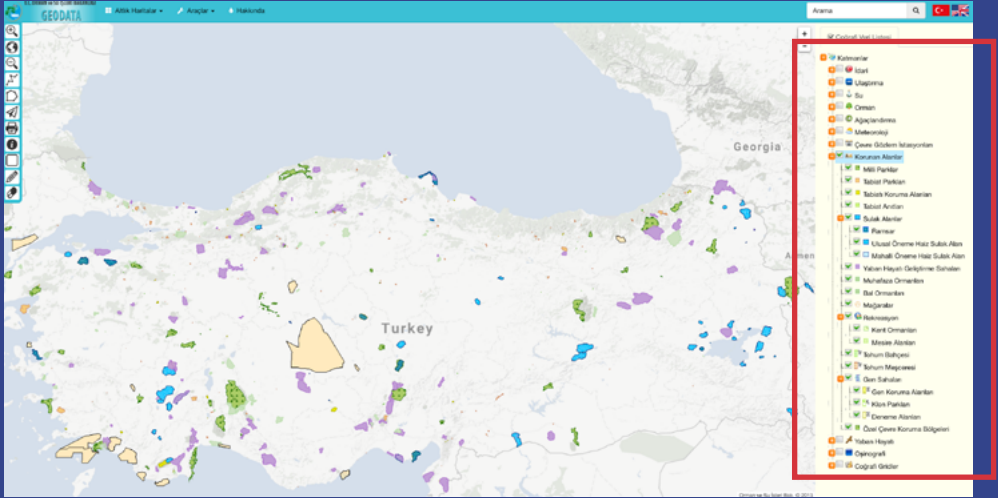

Geodata uygulamasında tüm korunan alanlar seçili (Milli parklar, korunan sulak alanlar, yaban hayatı geliştirme sahaları vb.)

Haritanın sağındaki katmanlardan (su, orman, ağaçlandırma, meteoroloji, çevre gözlem istasyonları, korunan alanlar gibi) ilgilendiğinizi (+ işaretine basarak alt kategorileri görebilirsiniz) seçerek açabilirsiniz. Bazı katmanlarda veri gözüküyor.

Korunan alanlar katmanı oldukça detaylı – altında **millî parklar, tabiat parkları, yaban hayatı geliştirme sahaları, sulak alanlar, rekreasyon** (altında **kent ormanları ve mesire alanları**), **gen sahaları, mağaralar** vb. kategorileri var. Her kategorinin haritadaki rengi listede de yanında gözüküyor.

Su katmanı altında da baraj, gölet ve HES'ler için aşamalarına göre (proje aşamasında, işletmede vb.) farklı katmanlar var.

Harita açılınca halihazırdaki altlık, Google yol haritaları – ancak bazı katmanlar çok açık renkle işaretlendiği için (örneğin mesire alanları açık yeşil) bu harita üzerinde görmek zor oluyor. Sol üstten, **altlık haritalar** menüsünden **bakanlık özel** seçerseniz, katmanları görmek kolaylaşıyor.

Haritada kayıtlı bir nokta veya alanla ilgili bilgi penceresini açmak için (her kayıta açılmayabiliyor) soldaki menüden (i) işaretini seçin (“noktadan bilgi al” ikonu), sonra sağdaki menüden bilgi almak istediğiniz en detaylı kategoriye tıklayın ve son olarak haritada bakacağınız alanın üzerine tıklayın. Eğer (i) işaretiyle açılmıyorsa, ikona/alana yaklaşın ve (i) işaretinin altındaki kare butona (“dikdörtgen içinden bilgi al”) tıklayarak alanı kare içine alın. Beliren şeklin üzerine tıklayınca bilgi kutusu açılıyor.

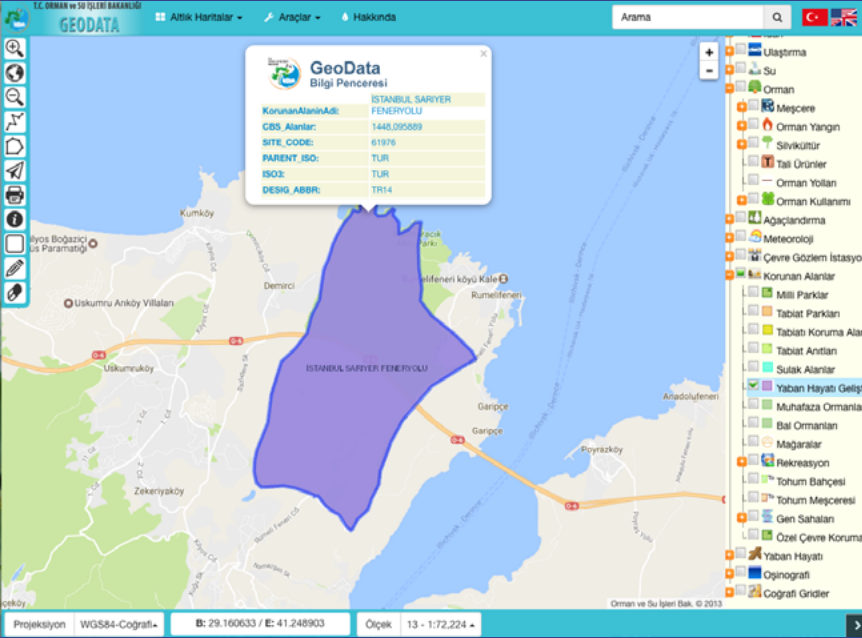

Tarım ve Orman Bakanlığı'nın Geodata verilerine göre 3. Köprü bağlantı yolu Sarıyer'deki "Feneryolu Yaban Hayatı Geliştirme Sahası"ndan geçiyor

Eğer sağdaki katmanları topluca – mesela korunan alanların hepsini birden – açarsanız bilgi almak istediğiniz yerin hangi kategoriye ait olduğunu bulmak zorlaşıyor, özellikle de benzer renklerle işaretlenmişlerse. Dolayısıyla katmanları teker teker açmak daha işlevsel.

Harita takılabilir, böyle olunca sayfayı yenilemek gerekiyor.

9. Atlas.gov.tr: Çevre ve Şehircilik Bakanlığı'nın haritasında korunan alanlar, organize sanayi bölgeleri, 25 bölgenin 1/100.000 ölçekli çevre düzeni planı

Çevre ve Şehircilik Bakanlığı'nın www.atlas.gov.tr adresindeki Atlas uygulaması, rehberin üst maddesinde incelenen (Tarım ve Orman Bakanlığı'nın) Geodata'yla benzer (ve bazı ekstra) veriler içeriyor, ancak daha dağınık ve zor kullanılan bir sistem.

Katmanlar soldaki **harita servisleri** menüsünden göz işaretine basılarak açılıyor. (Bazı katmanlar açılmıyor.)

Korunan alanlar katmanı altında **milli parklar**, **özel çevre koruma alanları**, **Ramsar alanları**, **yaban hayatı geliştirme sahaları** gibi kategoriler seçilebiliyor. (Geodata uygulamasında daha geniş bir korunan alan seçkisi var.)

Uygulamaya özel bir veri **organize sanayi bölgeleri** – bu katman açılınca OSB’ler harita üzerinde gözüküyor.

Yine ilginç bir diğer veri – **plan bölgeleri** katmanı altında 25 bölge için 1/100 bin ölçekli Çevre Düzeni Planı yüklenmiş. (Planlar, bakanlığa bağlı Mekansal Planlama Genel Müdürlüğü’nün sitesine yüklenen 1/100 bin ölçekli [çevre düzeni planlarıyla](#) neredeyse birebir örtüşüyor. Genel Müdürlük sitesindeki planların tarihlerine göre, Atlas’a işlenen planların çoğu 2018 ve 2017’de onaylanmış, yani güncel). Atlas’a 1/25 bin ölçekli sadece üç plan yüklenmiş: Bartın, Yalova ve Sinop. İmar planlarının altındaki katmanlarda, noktasal sit alanları gibi çok detaylı bazı veriler var ancak bazı alt katmanlar anlaşılabilir şekilde kodlanmış.

Sistem sık sık takılabiliyor, özellikle çok katman açılınca. Böyle olunca sayfayı tekrardan yüklemek gerekiyor.

(Verilerin en son ne zaman güncellendiği bilgisi sitede bulunmuyor – uygulama ‘Atlas 2016 versiyon 1.3’ olarak adlandırılmış. Site açılınca çıkan “Atlas’a hoşgeldiniz” başlıklı notunda “yerli ve milli kaynaklar kullanılarak” geliştirilen uygulamanın 2013’ten bugüne yayında olduğu ve “ihtiyaçlar doğrultusunda” güncellenmeye devam ettiği belirtiliyor.)

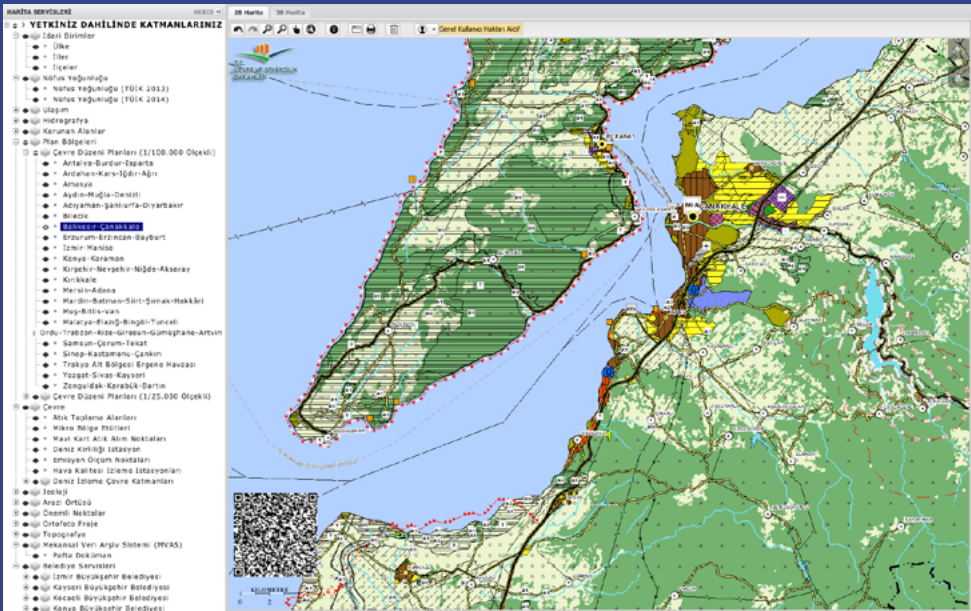

Atlas.gov.tr’de Balıkesir ve Çanakkale’nin 1/100 bin ölçekli çevre düzeni planı

10. Sit Alanları Vatandaş Bilgilendirme Sistemi (SAVAB): doğal sit alanları, özel çevre koruma bölgeleri, koruma altındaki anıt ağaçlar ve mağaralar

“Vatandaşların, korunan alanlarla ilgili bilgiye kolay erişimi” için Çevre ve Şehircilik Bakanlığı tarafından geliştirilen haritaya savs.gov.tr/savab adresinden ulaşılıyor.

Haritada derecelerine göre renklendirilmiş doğal sit alanları, özel çevre koruma bölgeleri (“ÖÇKB”), koruma altındaki anıt ağaçlar ve mağaralar görülebiliyor. Koruma kavramlarının tanımlarını görmek için üst menüden [SSS](#) butonuna (sıkça sorulan sorular) tıklayın.

Site yüklendiğinde bu katmanların hepsi birden açık oluyor. Bunları tek tek açmak için, pembe menünün en solundaki üç çizgili ikona tıklayın. Sağdaki **katmanlar** menüsünden ilgilenmediğiniz katmanları (tik işaretinin üzerine tıklayarak) kapatın ve ilgilendiğinizi seçin.

Örneğin, Türkiye'deki koruma altındaki ağaçları görmek için, aynı menüden sadece **anıt ağaç** kutusunu seçerek açın.

Yine **katmanlar** menüsünün en altından **Google sokak** opsiyonunu seçerseniz, haritadaki çeşitli unsurları – örneğin ağaç işaretlerini – görmek kolaylaşıyor.

Bir alana (veya ağaca/mağaraya) dair bilgi almak için, önce sağ üstteki yeşil menüden **i**yi seçin, sonra bilgi almak istediğiniz işaret/alanın üzerine tıklayın. Bilgi kutusu, haritanın altında açılacak. (Bazen bilgi almak için bir koruma alanının veya ağacın üzerine tıklayınca, açılan kutuda “TKGM sonucu bulunamadı” notu çıkıyor – böyle olunca kutu üzerindeki tanıma tıklamak gerekiyor, örneğin bir ağacın bilgilerini açmaya çalışırken çıkan sonuç bulunamadı kutusunda **TABVAR**'a tıklayınca ilgili metin açılıyor.)

Doğal sitler haritada derecelerine göre renklendirilmiş.

Eski derecelendirmeye göre kayıtlı sitler:

- Bordo: 1. derece doğal sit
- Somon rengi: 2. derece doğal sit
- Açık pembe: 3. derece doğal sit

Yeni derecelendirmeye göre kayıtlı sitler:

- Kırmızı: (eski 1. dereceye denk) “kesin korunacak hassas alanlar”
- Mavi: (eski 2. derece) “nitelikli doğal koruma alanları”
- Yeşil: (eski 3. derece) “sürdürülebilir koruma ve kontrollü kullanım alanları”

Sarı renkle işaretli alanlar, “özel çevre koruma bölgeleri” (örneğin Tuz Gölü Özel Koruma Bölgesi). Morla işaretli alanlar ise “diğer” kategorisinde – bunların ne olduğunu harita üzerinden anlamak mümkün değil, ancak bazılarının tescil tarihleri girilmiştir.

Bazı doğal sitlerde alanın korumaya alındığı tarih ve kararın numarası girilmiş olabiliyor. Kararın metnini ve içeriğini bulmak için, bazen Google'da anahtar kelimelerle (karar sayısını, tescil tarihini, alanın adını, “doğal sit” vb.) aratmak işe yarayabiliyor. Her halükarda bilgi edinme başvurusu yaparak kararların içeriğini öğrenmeyi talep edebilirsiniz.

Youtube'da Sit Alanları Vatandaş Bilgilendirme Sistemi'nin nasıl kullanıldığını anlatan [videolar](#) da yüklenmiş.

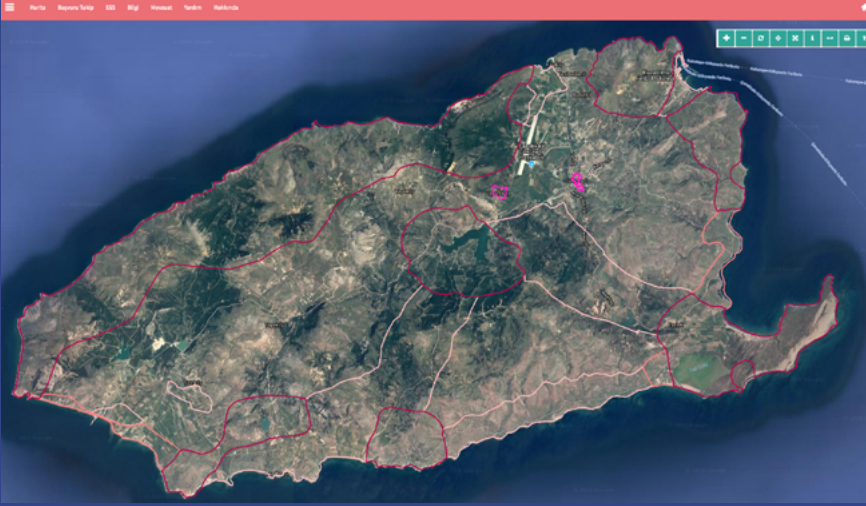

Gökçeada'da 2002'de eski usule göre 1., 2. ve 3. derece olarak tescillenmiş doğal sit alanları

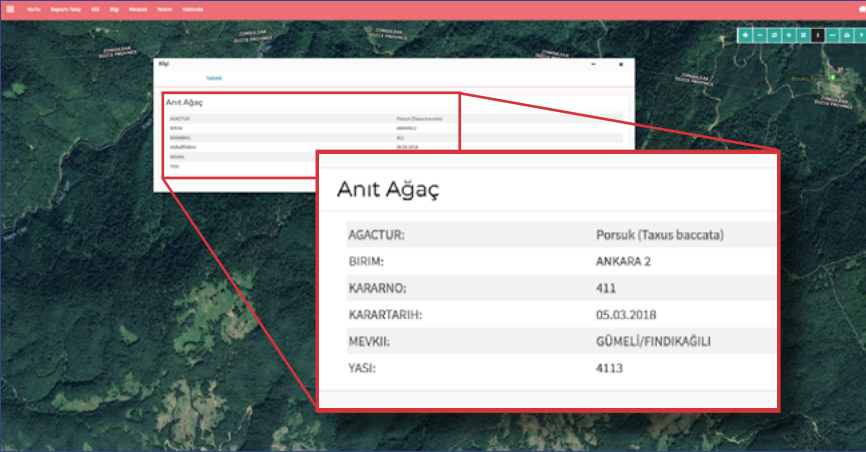

Zonguldak'ta 4113 yaşında porsuk ağacının kaydı

SAVAB üzerinden birçok korunan ağaç kaydı bulunabilse de, verilerin kapsamlı olduğunu söyleyemeyiz.

İBB'nin İstanbul için oluşturduğu, internetten anitagacclar.com üzerinden (veya mobil uygulamasından) erişilebilen veri tabanı da koruma altındaki ağaçlara dair bilgi bulunabilecek bir diğer

kaynak. Bu veri tabanında, SAVAB'da kayıtlı olmayan çeşitli ağaç kayıtları gözüküyor. İBB veri tabanının hem internet sitesinde, hem de mobil uygulamasında ilçe, ağaç yaşı, türü gibi kriterler girilerek arama yapılabilir. İBB'nin mobil uygulamasında da anitagaclar.com sitesinde olmayan bazı kayıtlar görülebilir – Avrupa yakası ve Anadolu yakası için iki ayrı mobil uygulama var.

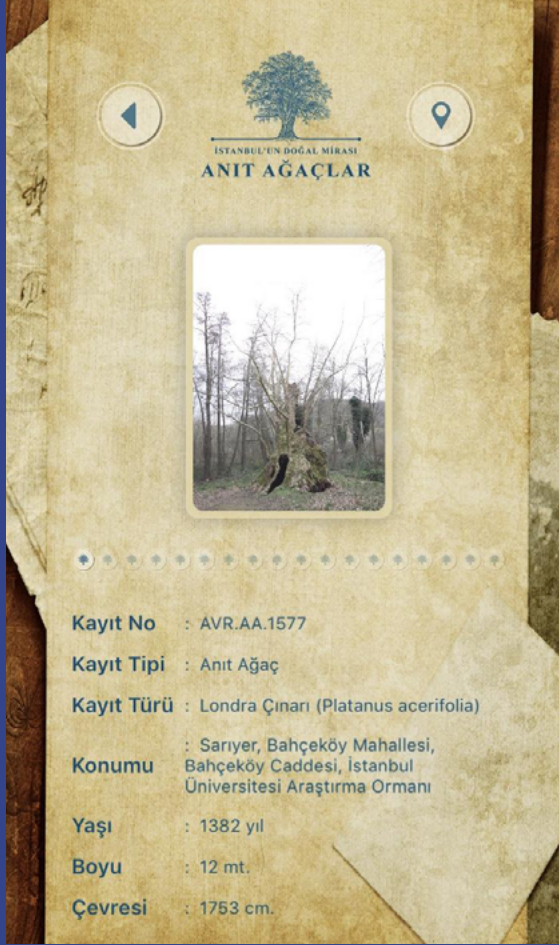

İBB'nin mobil "Anıt Ağaçlar - Avrupa" uygulamasında gözükten en yaşlı ağaç kaydı, Sarıyer'deki 1382 yaşındaki Londra Çınarı

GEÇMİŞ YILLARDAN UYDU GÖRÜNTÜLERİ, ORMAN TAHRİBATI

11. Google Earth: Yıllar içinde çekilmiş uydu görüntüleri

İnternetteki Google haritalarından farklı olarak, bir yerin zaman içindeki değişimini görebildiğiniz Google Earth programını kullanmak için bilgisayarınıza yüklemeniz gerekiyor.

Programı açıp görmek istediğiniz yeri bulduktan sonra, üstteki menüden (kırmızıyla işaretli) saat ikonuna tıklayınca çıkan çizelgeden aradığınız tarihi seçebilirsiniz. (Her uydu görseli kaliteli olmayabiliyor.)

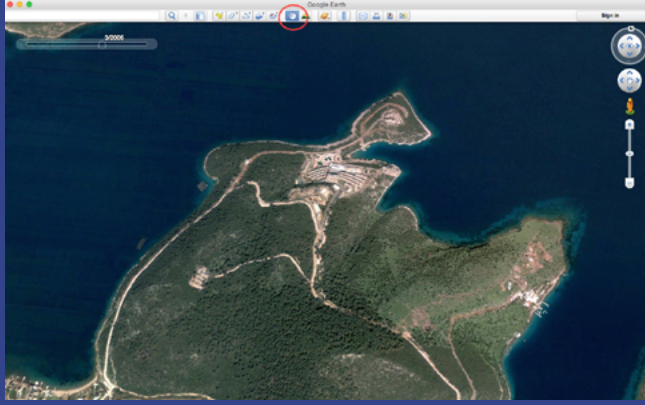

Bodrum Cennet Koyu'nun 2005 Mart'tan uydu görüntüsü (Google Earth)

Aynı koyun Ekim 2016'dan uydu görüntüsü. Mandarin Oriental oteli kırmızıyla işaretli (Google Earth)

* İstanbul Büyükşehir Belediyesi'nin sehirharitasi.ibb.gov.tr adresinde, üst menüden harita şeklindeki katmanlar ikonuna tıklayarak **arsiv**e basarak İstanbul'un 1946, 1966, 1970, 1982'den kalma uydu görüntülerine de ulaşabilirsiniz.

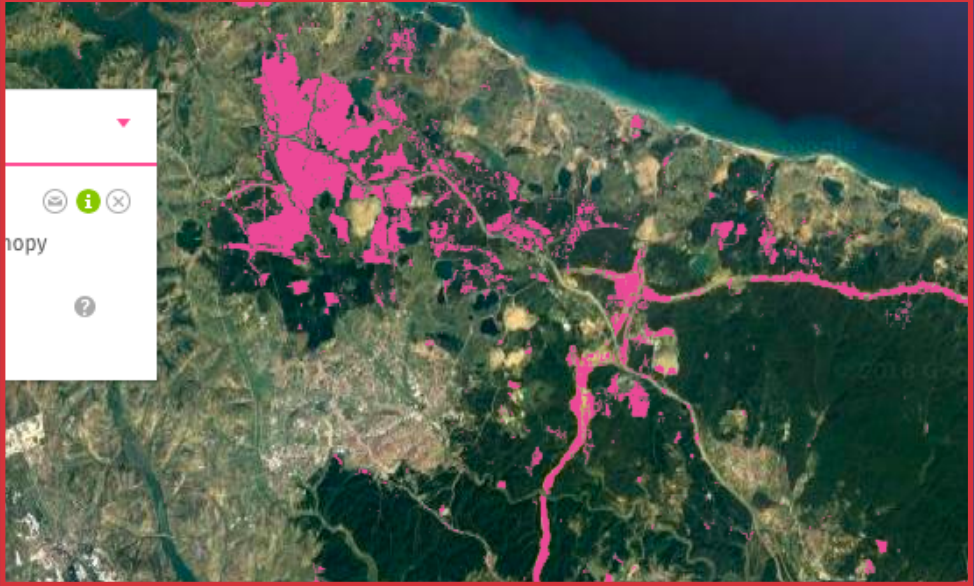
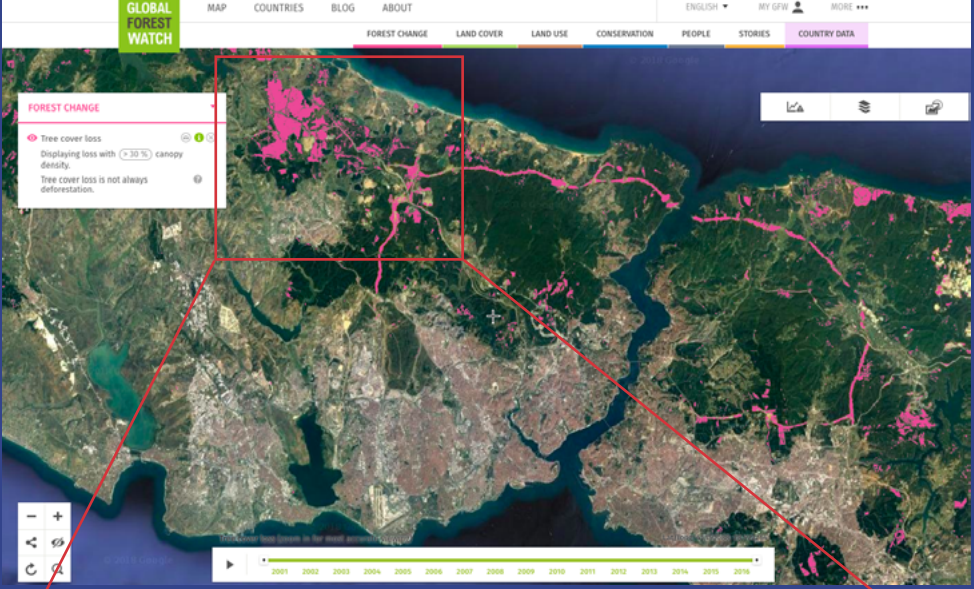

"Global Forest Watch" haritasında 3. Köprü, 3. Havalimanı ve bağlantı yolları için kesilen ağaçlar

12. Global Forest Watch: Uydu görüntülerinden orman tahribatı takibi

Ormansızlaşmayla mücadele eden Global Orman İzleme (Global Forest Watch) ağının global-forestwatch.org/map adresindeki interaktif haritasından, 2001-2017 arasında istediğiniz tarih aralığını seçerek ormanlık alanlardaki değişimi (oldukça yakından) görebilirsiniz.

Uygulama, 5 metreden yüksek ağaçları uydu görüntülerinden tespit ediyor – sistem hakkında daha detaylı bilgi almak için **tree cover loss** butonunun sağındaki yeşil (i) işaretine basın.

Harita açıldığında otomatik olarak iki katman seçili oluyor: hem yok olan (“tree cover loss” – pembeyle işaretli) ağaçlar hem de yeni büyüyenler (“tree cover gain” – morla işaretli). Dolayısıyla, sadece ağaç tahribatını görmek istiyorsanız **tree cover gain** katmanını **X** işaretine basarak kapatmak gerekiyor.

Kaybolan ağaç dokusunun yoğunluğunu görmek istiyorsanız bu da ayarlanabiliyor. Site açıldığında seçili olan ayar %30 (yani “kayıp öncesi en az yüzde 30’u ağaçla kaplı” pikselleri gösteriyor) – bu yüzdeyi azaltarak ağaç dokusunu seyrekleştirebilir, artırarak sıklaştırabilirsiniz.

HAVA KALİTESİ, BARAJ DOLULUK ORANLARI VE KURAKLIK, FAY HATLARI VE DEPREMLER, IŞIK KİRLİLİĞİ

13. Hava kalitesi haritası/indeksi: 191 hava kalitesi ölçüm istasyonundan güncel kirletici değerleri

Çevre ve Şehircilik Bakanlığı'nın "Ulusal Hava Kalitesi İzleme Ağı" sitesin havaizleme.gov.tr/Services/AirQuality adresinden ulaşabilirsiniz.

Sitede Ocak 2019 itibarıyla 191 hava ölçüm istasyonuna ait veri gözüküyor.

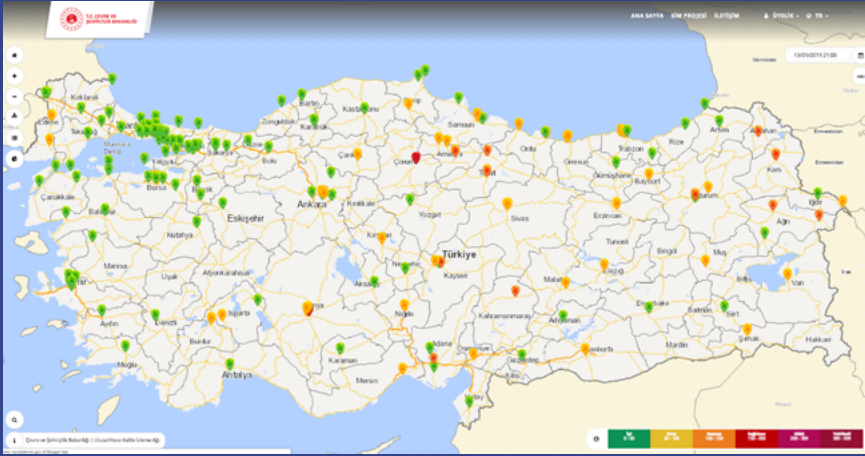

13 Ocak 2019 tarihinde Hava Kalitesi İzleme Ağı ölçümleri (yeşil: iyi, sarı: orta, turuncu: hassas, kırmızı: sağlıksız, mor: kötü, bordo: tehlikeli)

Seçtiğiniz istasyonun üzerine tıklayınca açılan kutuda ölçülen beş kirleticinin güncel değerlerini ve son verinin hangi saatte kaydedildiğini görüyorsunuz.

Ölçülen kirleticiler, partikül maddeler (PM10), karbon monoksit (CO), kükürt dioksit (SO₂), azot dioksit (NO₂) ve ozon (O₃).

Kutunun üzerindeki başlıklardan **hava kalite** üzerine tıkladığında, değerlerin son 3 gün içindeki grafiği görülebilir. Kutunun sağ üstündeki **konsantrasyon** başlığı altında da, bu kirletici maddeler için Türkiye ve Avrupa Birliği'nin belirlediği üst sınırlar görülebilir.

Kutunun sol altındaki **detaylı inceleme** butonuna tıkladığında açılan sayfada, istasyona ait son yedi güne ait ortalama veriler ve bunların grafiği görülebilir.

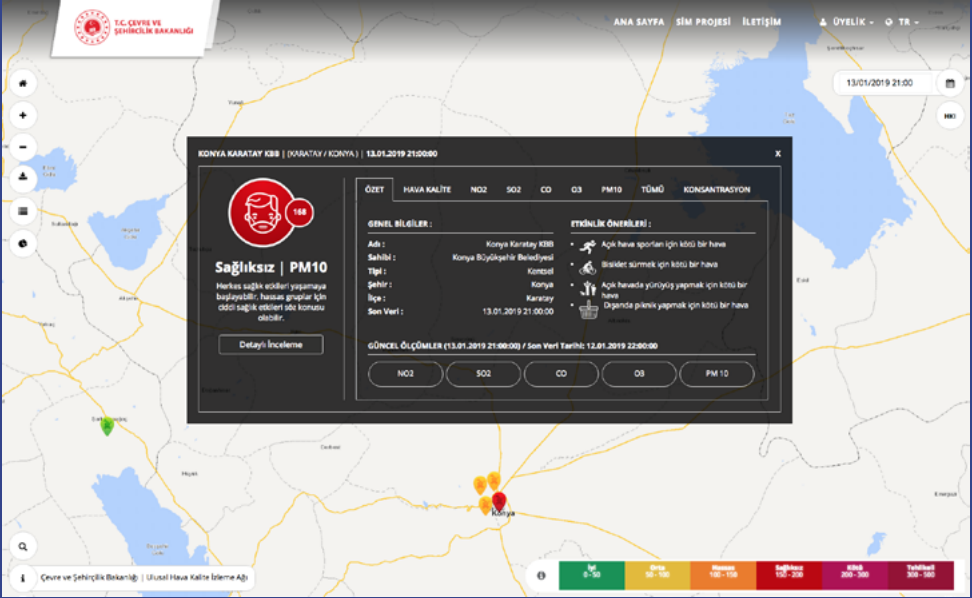

13 Ocak 2019 saat 21'de Konya Karatay'da hava kalitesi "sağlıksız" kategorisinde

14. Baraj doluluk oranları: İstanbul, Ankara, İzmir ve Kocaeli için

İstanbul

İSKİ'nin internet sitesinde (iski.istanbul) İstanbul barajlarının doluluk oranlarıyla ilgili detaylı bilgi mevcut.

Siteye girer girmez sağ üstte mevcut barajların genel doluluk oranını görebilirsiniz. Buraya tıklayınca (veya iski.istanbul/web/tr-TR/baraj-doluluk adresinde) barajlarla ilgili detaylı bilgi içeren sayfalara ulaşılıyor.

Açılan sayfada **baraj detay grafikleri** üzerine tıklayarak, İstanbul'a su sağlayan 10 barajın (Ömerli, Pabuçdere, Sazlıdere, B.Çekmece, Alibey, Terkos, Kazandere, Elmalı, Darlık, Istranca) doluluk oranlarına ayrı ayrı ulaşmak da mümkün.

Baraj doluluk oranları, zaman içinde karşılaştırmalı olarak da paylaşılıyor: son 15 gün, 12 ay ve 10 seneye ait yüzdeler görülebiliyor. Her baraj için bu veriler paylaşılmış.

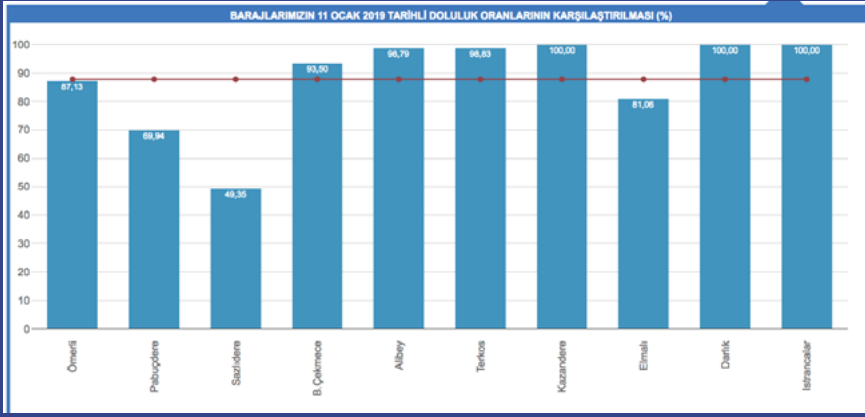

İSKİ verilerine göre İstanbul'a su sağlayan barajların 11 Ocak 2019 tarihindeki doluluk oranları

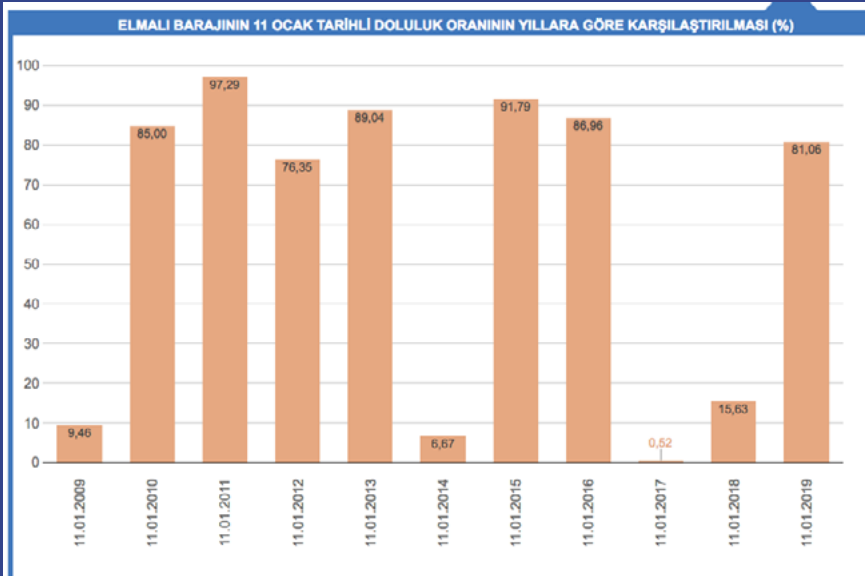

İstanbul'daki Elmalı Barajı'nın 11 Ocak 2019'daki doluluk oranının (2009'dan itibaren) geçmiş yıllarla karşılaştırması

Ankara

Ankara'ya su sağlayan barajların doluluk oranları ASKİ (Ankara Su ve Kanalizasyon İdaresi) Genel Müdürlüğü tarafından aski.gov.tr/tr/Baraj.aspx adresinden paylaşılıyor.

Siteyi açar açmaz karşınıza çıkan tablonun altında, an itibarıyla barajlardaki toplam su yüzdesi gözüküyor. Karşılaştırma için, bir sene önce aynı günden doluluk yüzdesi de verilmiş.

Aynı tabloda şehre verilen toplam su miktarı ve farklı arıtma tesislerinden gelen miktarlar da gözüküyor.

Ankara'ya su sağlayan 7 barajın (Çamlıdere, Eğrekaya, Kurtboğazi, Kavşakkaya, Akyar, Çubuk II, Elmadağ Kargalı) doluluk oranlarını tek tek görmek için, sayfanın altında en sol üst köşede, **barajlarımızdaki doluluk oranları** başlıklı görsele tıklayın.

Açılan görselden ileriye doğru tıkladıkça, doluluk oranlarının günlük, aylık (son 12 ay) ve yıllık (1992'den 2019'a) karşılaştırmalarının grafikleri de görülüyor. Ancak barajların (her birinin ayrı) zaman içinde karşılaştırmalı verileri paylaşılmamış.

Sitede, barajların dijital sensörlerle anlık olarak ölçüldüğü belirtilmiş.

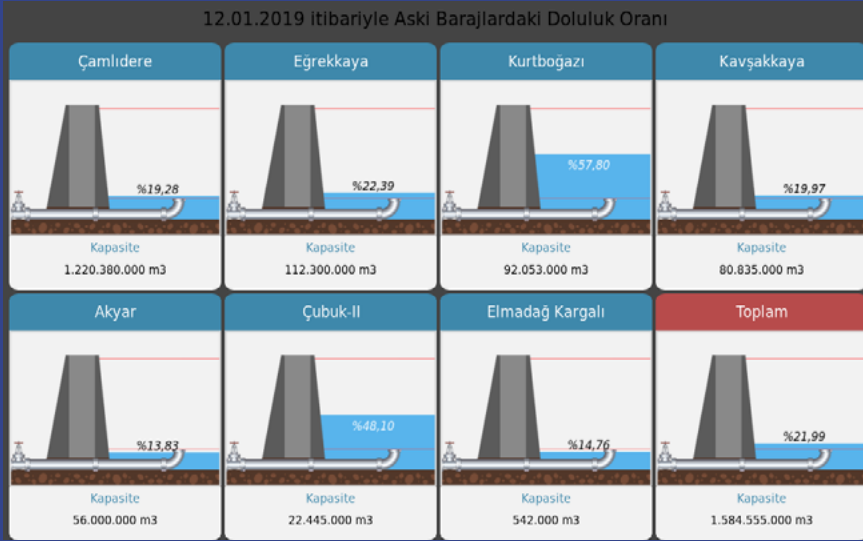

Ankara'ya su sağlayan barajların 12 Ocak 2019 tarihinde doluluk oranları

İzmir

İzmir'e su sağlayan altı barajın (Tahtalı, Balçova, Ürkmez, Güzelhisar, Gördes, Kutlu Aktaş) doluluk oranları izsu.gov.tr adresindeki İZSU sitesinden, sol alt köşedeki **bilgi merkezi** menüsünde **barajların son durumu** linkine basılarak görülebilir.

Veriler güncel, ancak detaylı değil – karşılaştırmalı olarak yalnızca bir sene önceki doluluk oranları (2018) görülebilir.

Kocaeli

Kocaeli Su ve Kanalizasyon İdaresi sitesinin isu.gov.tr adresindeki ana sayfasında Yuvacık ve Namazgah barajlarının mevcut doluluk oranları (ve son üç günlük veriler) paylaşılıyor.

Kocaeli Belediyesi iştiraki İzmit Su A.Ş.'nin izmitsu.com.tr adresindeki sitesinde (ana sayfanın altındaki menüde, **teknik verilere** tıklayarak açılıyor) bu iki baraja dair daha detaylı bilgi var, hem mevcut aydan günlük su seviyeleri (metre olarak), hem de 2016, 2017 ve 2018 senelerinin günlük su seviyelerine ait grafikler paylaşılmış.

15. Kuraklık ve meteoroloji: İl bazında geçmiş yıllarla karşılaştırmalı kuraklık analizleri, en yüksek ve düşük sıcaklıklar, yağışlı gün sayısı vb.

Tarım ve Orman Bakanlığı'na bağlı Meteoroloji Genel Müdürlüğü'nün internet sitesinde, kuraklıkla ilgili güncel ve detaylı istatistiklere ulaşmak mümkün.

Kuraklık İzleme Sistemi

Her ayın ilk haftasında güncellendiği belirtilen sisteme mgm.gov.tr ana sayfasından, sağ üstteki **analizler** başlığının altında açılan menüden, **kuraklık** başlığı altındaki **kuraklık izleme sistemi** linkine tıklayarak (veya kuraklikizle.mgm.gov.tr adresinden) ulaşabilirsiniz.

Sistemi kullanmak için, öncelikle **merkez** menüsünden, kuraklık durumuna bakmak istediğiniz bölge veya şehri, hatta şehirdeki farklı istasyonlardan birini seçin (sadece en az 30 yıllık veri seti olan istasyonların değerlendirilme alındığı belirtilmiş).

Ardından **dönem** seçimi (3 ay, 6 ay, 9 ay, 12 ay veya 24 aylık) ve **son ay** seçimi yaparak **görüntüle** linkine basın. Sonuç olarak karşınıza yıllar içinde karşılaştırmalı kuraklık verilerinin grafikleri çıkıyor. (Bazı şehirlerde 1950'lerden itibaren veri mevcut.)

Grafik'in yatay ekseninin altındaki çubuklar "kurak" dönemleri, üstündekiler de "nemli" dönemleri gösteriyor.

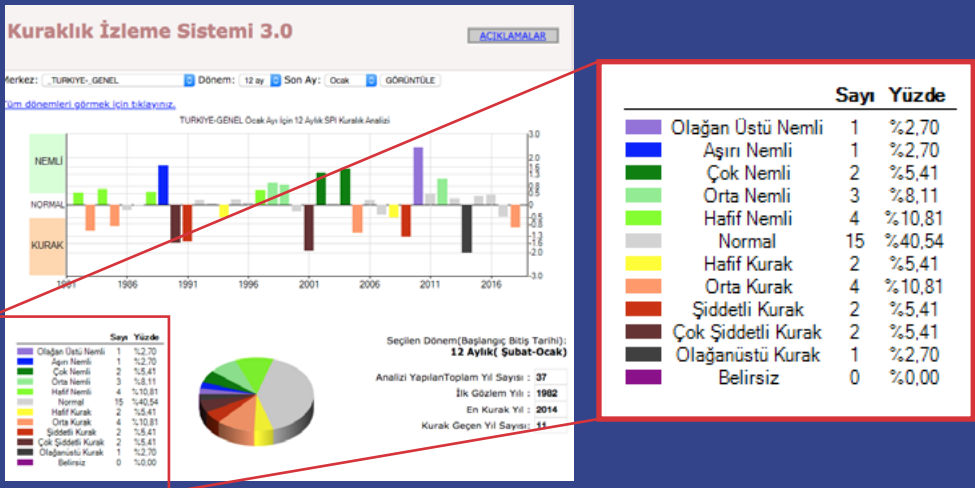

Türkiye genelinde, 1981'den itibaren 12 aylık kuraklık verilerinin karşılaştırması

“Dönem” ve “son ay” seçimine dair sitedeki açıklamaya göre: Örneğin 3 aylık dönemdeki kuraklık durumu görüntülenmek isteniyorsa ve Ocak ayı son ay olarak seçilirse; Kasım, Aralık ve Ocak aylarının kuraklık durumu görüntülenir. Grafikteki sütunlar önceki yılların aynı dönemdeki (Kasım, Aralık ve Ocak) kuraklık durumunu gösterir.

(Ana sayfada, sağ üstteki [açıklamalar](#) butonundan sistemin kullanımına dair örneklerle ve daha detaylı bilgiye ulaşılabilir.)

Harita üzerinden yakın dönem kuraklık verileri

3, 6, 9, 12 ve 24 aylık dönemlere ait kuraklık değerlendirmelerini harita üzerinde görmek için, [mgm.gov.tr](#) ana sayfasından, sağ üstteki **analizler** linkinin üzerine gelerek, açılan menüden **kuraklık** başlığının altındaki **kuraklık analizi** üzerine tıklayın.

Raporun yayına hazırlandığı sırada, sitede 2019 Nisan'da hazırlanmış – yani güncel – analizler görülebiliyordu. Haritaların yanına “Bu veriler kalite kontrolden geçmemiştir” notu düşülmüş.

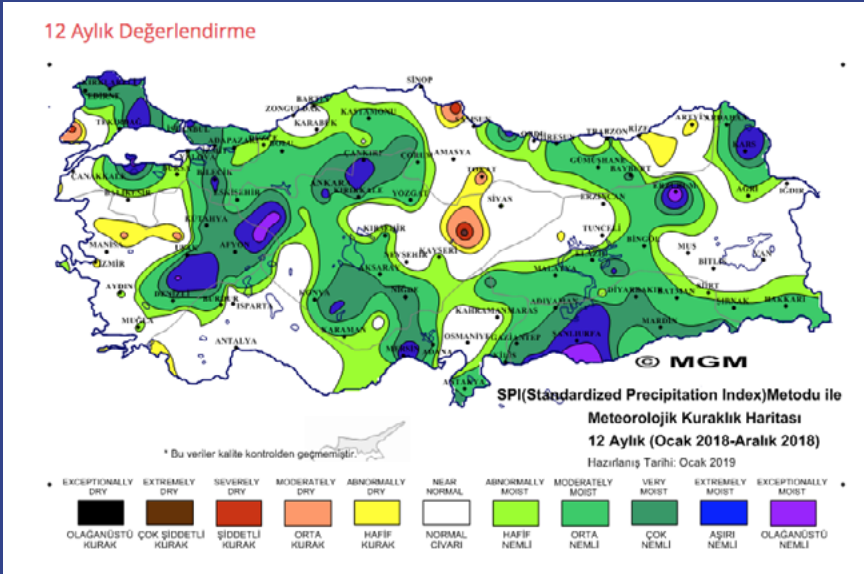

MGM'nin 12 aylık (2018) meteorolojik kuraklık haritası

İl bazında ortalama sıcaklıklar, yağışlı gün sayısı vb.

Yine mgm.gov.tr ana sayfasından, sağ üstteki **analizler** başlığı üzerine gelerek, **resmi istatistikler** altındaki **illerimize ait genel istatistik veriler** üzerine tıklayarak, ardından sayfanın altındaki haritadan bakmak istediğiniz şehri açarak, her şehre ait çeşitli meteoroloji verilerine (ortalama sıcaklık, ortalama en yüksek ve düşük sıcaklıklar, ortalama güneşlenme süresi, ortalama yağışlı gün sayısı vb.) ulaşabilirsiniz.

Veri tablosunun en altındaki kırmızı renkli “en yüksek sıcaklık” ve mavi “en düşük sıcaklık” sıralarında, seçtiğiniz şehrin, 1927-2017 yılları arasındaki en yüksek ve düşük sıcaklıklarını (ay bazında) ve bunların gerçekleşme tarihini görebilirsiniz. Tarihleri görmek için fare imlecini değerlerin üstüne getirin.

16. Maden Tetkik ve Arama Genel Müdürlüğü: Harita üzerinde aktif fay hatları, son depremler, heyelan bölgeleri

Maden Tetkik ve Arama Genel Müdürlüğü'nün (MTA) yerbilimleri.mta.gov.tr adresinden ulaşılabilen “Yerbilimleri Harita Görüntüleyici”sinde, diri (aktif) fay hatlarını, heyelan bölgelerini, ve son 24 saat, hafta ve ay içinde yaşanan depremlerin merkezlerini görmek mümkün.

Bunun için soldaki **katmanlar** menüsünden, görmek istediğiniz kategorilerin (**heyelan, diri-faylar, faylar**, vs.) yanındaki kutuları işaretleyerek aktif hale getirin, ardından haritada görmek istediğiniz alana yaklaşın.

Faylar, haritada çeşitlerine göre farklı renklerle temsil ediliyor, hangi rengin ne anlama geldiğini sol menüdeki lejanttan görebilirsiniz. Ayrıca üzerine tıkladığınızda da fayın adı, çeşidi, uzunluğu gibi bilgiler açılan kutuda gözüküyor.

Yalova'da 17 Ağustos 1999 depreminde tankları hasar görünce, depoladığı akronitril sızdırarak toprağa, denize ve havaya karışmasına sebep olan AKSA Akrilik ve Kimya Sanayii tesislerinin altından ve yakınından geçen fay hatları - sarı, siyah ve kırmızı renklerde

Son gün, hafta ve ay içinde yaşanan depremlere ait veriler, rehber hazırlandığı esnada güncel. Haritada depremlerin merkez noktaları, sarı yuvarlakla işaretlenmiş. Yuvarlağın üzerine tıkladığınızda açılan kutuda depremin tarihi, saati, büyüklüğü, derinliği, merkezinin il ve ilçesi görülebiliyor.

Fay hatlarına dair MTA'nın bir diğer kaynağı mta.gov.tr/v3.0/hizmetler/yenilenmis-diri-fay-haritalari adresindeki "1:250.000 ölçekli Türkiye diri fay haritası serisi." Harita, mta.gov.tr adresindeki üst menüden **hizmetler** açılarak, soldaki **harita hizmetleri** listesi altından **yenilenmiş diri fay haritalarına** tıklayarak da açılabilir.

Bu kaynaktaki Türkiye haritasında görmek istediğiniz bölgeye tıklayınca – bazı illerin isimleri yazılı değil ama verileri mevcut – açılan sabit haritalarda fay hatları görülebiliyor. Ölçekten ötürü detay görmek zor, yebilimleri.mta.gov.tr adresindeki interaktif harita bu yüzden daha kullanışlı.

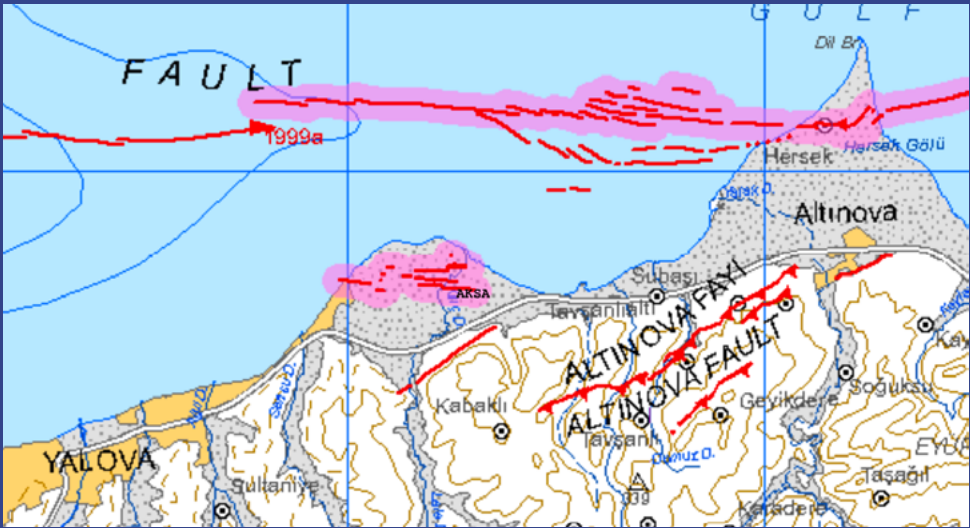

MTA'nın 1:250.000 ölçekli Türkiye diri fay haritasında AKSA Akrilik ve Kimya Sanayi tesislerinin yakınından geçen fay hatları, pembe ve kırmızı renklerde

17. Light Pollution Map: Işık kirliliği haritaları

Çeşitli uydu verileri ve modellemeler üzerinden dünyadaki ışık kirliliğini gösteren harita uygulamasına lightpollutionmap.info adresinden ulaşılabilir.

Şehirlerden uzak korunan alanlardaki yaban yaşamına dahi zarar veren ışık kirliliği, şehirlerde yaşayan insanların da gece gökyüzünü, yıldızları görmelerini engelliyor.

Yerleşim yerlerini – örneğin olası bir çevre ihtilafında etkilenecek nüfusu – görmek için de kullanışlı bir kaynak.

Sağdaki panelden görmek istediğiniz katmanı seçebilirsiniz. ABD uydularının sağladığı, 2015-2018 **VIIRS** verileri, dünya üzerindeki yapay ışık kaynaklarını gösteriyor, **Atlas** da bu verileri kullanan bir modellemeyle gökyüzünün ne kadar karanlık olduğunu – ve olmadığını. Panelde **overlay legend** menüsü altından lejandı görebilirsiniz.

Uygulama açılınca çıkan uyarıda, VIIRS verilerinin yıl bazında karşılaştırma yapmak için kullanılmaması gerektiği – çünkü hesaba katacak çok faktör olduğu – belirtiliyor.

Lightpollutionmap.info'daki World Atlas 2015 verilerine göre Türkiye'de ışık kirliliğinin en yoğun olduğu alanlar – yani büyük şehirler – beyaz ve pembe renklerde

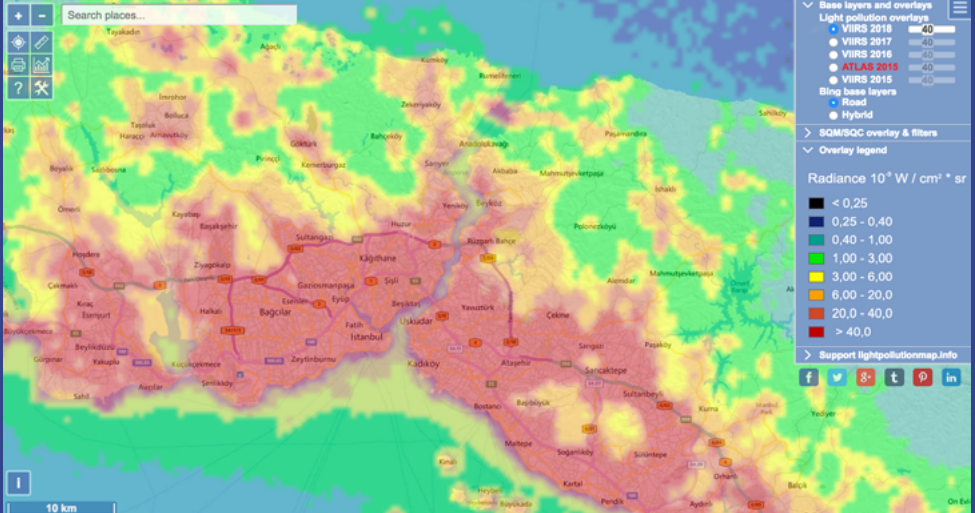

Lightpollutionmap.info'daki VIIRS 2018 verilerine göre İstanbul'da ışık kirliliği en yoğun alanlar kırmızı ve turuncu renklerde

ÇED RAPORLARI, EMERJİ LİSANSLARI, MADEN RUHSATLARI, HES'LER

18. CSB.gov.tr: Çevre ve Şehircilik Bakanlığı'nın il bazında duyuruları ve ÇED raporlarına dair veriler

AVM'den fabrikaya, mermer ocağından HES'e – hatta tavuk çiftliğine – birçok proje “çevresel etki değerlendirmesi” (ÇED) onayı gerektiriyor. Bu tür projelere niyetli şirketlerin bir başvuru dosyası hazırlayarak Çevre ve Şehircilik Bakanlığı'na ÇED başvurusunda bulunma zorunluluğu var.

Güncel (yaklaşık son bir ay içinde yayınlanan kararların kaydı paylaşılıyor) ÇED duyurularına ced.csb.gov.tr/duyurular adresinden ulaşılabilir. Sayfada son ÇED kararları kronolojik olarak sıralanıyor.

Sadece bir ilin ÇED kararlarını görmek için, duyurular sayfasının sağ üstündeki kutudan ilgilendiğiniz ili seçin – bazı illerde ÇED kararı girilmemiş gözüküyor.

Çevre ve Şehircilik Bakanlığı'nın ana sayfasından (csb.gov.tr) ulaşmak için: üst menüden **birimlerin** altından **Çevresel Etki Değerlendirmesi İzin ve Denetim Genel Müdürlüğü**'nü seçin (veya ced.csb.gov.tr adresinden) açılan sayfada, görselin sağ altında duyurular sütununun yanındaki çizgili ikona tıklayarak ulaşılabilir.

- 17 Ocak 2019 MUĞLA ÇED Gerekli Değildir Kararı MUĞLA ili BODRUM, ilçesi
- 17 Ocak 2019 MUĞLA ÇED Gerekli Değildir Kararı MUĞLA ili MİLAS, ilçesi
- 17 Ocak 2019 MUĞLA ÇED Gerekli Değildir Kararı MUĞLA ili MENTEŞE, ilçesi
- 17 Ocak 2019 MUĞLA ÇED Gerekli Değildir Kararı MUĞLA ili MENTEŞE, ilçesi
- 17 Ocak 2019 MUĞLA ÇED Gerekli Değildir Kararı MUĞLA ili MENTEŞE, ilçesi
- 11 Ocak 2019 MUĞLA İLİ FETHİYE İLÇESİNDEKİ MUĞLA İLİ FETHİYE İLÇESİNDEKİ DİK TOPLANTISININ DUYURUSU
- 09 Ocak 2019 MUĞLA İLİ MİLAS, İLÇESİNDE MUĞLA İLİ
- 09 Ocak 2019 MUĞLA İLİ BODRUM, İLÇESİNDE MUĞLA İLİ

Muğla'dan son duyurular. Çoğu kaydın başlığından içeriğinin anlaşılabilmesi etkin kullanımı zorlaştırıyor

Google, bakanlık sitesindeki sadece PDF formatındaki belgeleri arar. Örneğin, Eskişehir'de planlanan Alpu termik santralının ÇED raporunu bulmak için, Google'da site:csb.gov.tr filetype:pdf alpu, çed yazılarak aratılabilir. ÇED raporları siteden kaldırılabilir, dolayısıyla sonradan tekrar bakmak isteyeceğiniz bir raporsa bulunca yüklemek gerekiyor.

Google

site:csb.gov.tr alpu, çed

All Images Maps News Videos More Settings Tools

About 154 results (0.19 seconds)

ÇEVİRİM İÇİ ÇED YÖNETİM YAZILIM
eced.csb.gov.tr/ced/jsp/ek1/19097 ▼ Translate this page
Sep 11, 2017 - ALPU TERMİK SANTRALİ VE BU SANTRALE KÖMÜR SAĞLAYACAK OLAN REZERV ALANINDAKİ YERALTI MADEN İŞLETMESİ İLE KÜL ...

ALPU TERMİK SANTRALİ PROJESİ HALKIN KATILIMI TOPLANTISI ...
eskisehir.csb.gov.tr/alpu-termik-santrali-projesi-halkin-katilimi-topl... ▼ Translate this page
Sep 28, 2017 - ALPU TERMİK SANTRALİ PROJESİ HALKIN KATILIMI TOPLANTISI ... Proje ile ilgili başlatılan ÇED süreci kapsamında; halkımızı yatırım ...

ESKİŞEHİR İLİ TEPEBASİ, İLÇESİNDE
ced.csb.gov.tr/eskisehir-ili-tepebasi-ilcesinde-duyuru-345050 ▼ Translate this page
... ALPU TERMİK SANTRALİ VE BU SANTRALE KÖMÜR SAĞLAYACAK OLAN ... şekli verilen ÇED Raporu, İnceleme ve Değerlendirme Komisyonunca yeterli ...

ESKİŞEHİR İLİ ALPU, BEYLİKOVAINÖNÜ, MAHMUDIYE, SIVRIHISAR ...
ced.csb.gov.tr/eskisehir-ili-alpu-beylikovainonu-mahmudiye-sivr... ▼ Translate this page
ESKİŞEHİR İLİ ALPU, BEYLİKOVAINÖNÜ, MAHMUDIYE, SIVRIHISAR, İlçesi ÇED OLUMLU. 09 Ekim 2018. ESKİŞEHİR İLİ ALPU, BEYLİKOVAINÖNÜ, ...

Google'da site içi aramasıyla çıkan, Çevre ve Şehircilik Bakanlığı sitesindeki Alpu termik santrali ÇED raporları

- Bakanlığın sitesinden bazı imar planlarına da ulaşılabilir. Ana sayfada **birimler** başlığı altından **Mekansal Planlama Genel Müdürlüğü** sayfasını açarak (ya da mpgm.csb.gov.tr adresinden) soldaki menüde **çevre düzeni planlarının** (ÇDP) altından istediğiniz ölçeği seçebilirsiniz (1/25 bin, 50 bin veya 100 bin) ve planların siteye yüklenmiş olanlarına ulaşabilirsiniz. (Bulabileceğiniz imar planları kapsamlı değil. Örneğin **1/100 bin ölçekli** ÇDP'lerde, 2016'dan itibaren yayınlanmış 28 plan kaydı var, çoğu 2018 tarihli. 1/50.000 ölçekli sadece tek plan yüklenmiş, o da Yalova'nınki. 1/25.000 ölçekli ÇDP'lerde son veriler 2018'den, toplamda 2013'ten itibaren hazırlanan 21 çevre düzeni planı yüklenmiş.) Bu veriler de siteden yenileri geldikçe kaldırılabilir, dolayısıyla sonradan bakmak isteyeceğiniz bir plan varsa bilgisayarınıza indirmeniz gerekiyor.
- Çevresel Etki Değerlendirmesi Genel Müdürlüğü** sitesinden ulaşılacak bir diğer kaynak her ilde 2012, 2013, 2014, 2015, 2016 ve 2017 için hazırlanan "**il çevre durum raporları**". Bazı raporlar oldukça detaylı, örneğin Yalova 2016 raporu 200 küsür sayfa; içinde hava, su top- rak kalitesine dair analizler ve bazı çevre sorunları ele alınmış; Şırnak 2016 raporundaysa il sınırları içindeki bitki ve hayvan türlerine, biyolojik çeşitliliğe dair bazı detaylı veriler var.

19. EPDK enerji piyasası veri tabanı: Elektrik, doğalgaz ve petrol piyasalarında lisans bilgileri

Elektrik Piyasası Düzenleme Kurumu (epdk.org.tr) sitesindeki veri tabanlarında elektrik, doğalgaz ve petrol lisansları aratılabilir. Elektrik piyasası lisanslarına dair tüm veri tabanlarına (ön lisans, üretim lisansı, dağıtım lisansı vb.) epdk.org.tr ana sayfasındaki üst menüden, **elektrik** başlığı ve ardından **elektrik piyasası** altındaki **lisans işlemleri** linkine tıklayarak ulaşabilirsiniz.

Açılan sayfada, **elektrik piyasası lisans listesi** başlığı altındaki listeden, **elektrik piyasası yürürlükte olan/iptal edilen lisanslar** üzerine tıklayarak, altta açılan menüden, **önlisans** ve **üretim lisansı** sorgu ekranlarını açabilirsiniz.

Detaylı arama yaparken **il, tesis türü** (termik, HES, rüzgar, güneş, vb.), **lisans durumu** (değerlendirmede, yürürlükte, iptal edildi vb.) ve **başlangıç tarihi** seçebilirsiniz. **Tesis adı** veya şirket **ünvanıyla** da arama yapabilirsiniz – aramada tek bir kelime kullanmak daha iyi sonuç veriyor.

Arama sonucunda çıkan kayıtlarda, şirketin ve tesisin adı, ilçesi, tesisin türü, kurulu gücü, yakıt türü, elektrik lisansının başlangıç ve bitiş tarihi, lisans numarası gibi bilgiler görülebilir.

İl	İlçe	Tesis Adı	Tesis Türü	Kuruluş Yılı	Kuruluş Gücü	Lisans No	Lisans Durumu	Başlangıç Tarihi	Bitiş Tarihi	Durum
ÇANAKKALE			Termik				İşletmede			

Çanakkale'de üretim lisansı sahibi ve işletmede olan termik santraller aramasının sonuçları

- Doğalgaza dair lisansları görmek için, EPDK ana sayfasından **lisans işlemleri** linkine tıklayarak ulaşılan sayfanın solundaki menüden, **doğal gaz piyasasına** tıklayın, açılan sayfada **yürürlükte olan/iptal edilen lisanslara** tıklayın. Açılan alt menüden, doğalgaz “toptan satış”, “dağıtım”, “depolama”, “iletim”, “ithalat” ve “ihracat” lisansları için ayrı sorgu ekranlarına ulaşılabilir.
- Petrol piyasasına dair lisansları görmek için yine EPDK ana sayfasından **lisans işlemleri** linkine tıklayarak ulaşılan sayfanın solundaki menüden **petrol piyasasına** tıklayın, açılan sayfada **yürürlükte olan/iptal edilen lisanslara** tıklayın. Açılan alt menüden, petrol “taşıma”, “depolama”, “iletim”, “rafinerici”, “işleme” vb. lisansları için sorgu ekranlarına ulaşılıyor.

Verileri excel olarak bilgisayarınıza yükleyebilirsiniz. Bilgiler her zaman güncel olmayabiliyor.

- Ana sayfada güncel EPDK duyuruları listelenmiş, bunların içinde de kelime aratılabilir.

20. Maden ruhsatı sorgulama: Maden İşleri Genel Müdürlüğü verilerinde maden arama ruhsatları

Enerji ve Tabii Kaynaklar Bakanlığı'na bağlı Maden İşleri Genel Müdürlüğü tarafından verilen maden arama ruhsatlarının safhalarını (e-devlete giriş yapmadan), bakanlığın e-devlet [sayfasından ruhsat safhası sorgulama](#) üzerine tıklayarak ya da turkiye.gov.tr/migem-ruhsat-safhasi-sorgulama adresinden öğrenebilirsiniz.

Yürürlük tarih aralığı alanını (tarih aralığı en fazla 6 ay olabiliyor) doldurup **sorgula** üzerine tıklayarak ruhsat safhalarını görebilirsiniz. (2011'den itibaren kayıtlar girilmiş.)

Çıkan sonuçlarda, ruhsat sahibi şirket, il ve ilçe, maden grubu, safhası (genel/ön arama dönemi) ve ruhsat yürürlük tarihi listeleniyor. Detaylı arama yapılamadığı için çok kullanışlı bir kaynak değil.

Sorgu ekranının nasıl kullanılacağına dair bakanlığın bir [kılavuzu](#) da mevcut.

Sicil Numarası	Ruhsat Sahibi	Maden Grubu	Ruhsat Durumu	Saha Türü	İli / İlçesi	Safhası	Yürürlük Tarihi
201800001	ATAMİR NAKLİYAT İNŞAAT GIDA SANAYİ VE TİCARET LİMİTED ŞİRKETİ	II-B Grup	Normal Yürüyor	Ruhsat Sahası	Hakkari-Yüksekova	Ön Arama Dönemi	04/01/2018
201800002	FATMA SEVTPAR BARLAS	II-B Grup	Normal Yürüyor	Ruhsat Sahası	Denizli-Bekilli	Ön Arama Dönemi	05/01/2018
201800003	ALİ GÜNDÜZ	II-B Grup	Normal Yürüyor	Ruhsat Sahası	Bolu-Gerede	Ön Arama Dönemi	05/01/2018
201800004	ALİ GÜNDÜZ	II-B Grup	Normal Yürüyor	Ruhsat Sahası	Bolu-Gerede	Ön Arama Dönemi	05/01/2018
201800005	ALİ GÜNDÜZ	II-B Grup	Normal Yürüyor	Ruhsat Sahası	Bolu-Gerede	Ön Arama Dönemi	05/01/2018

2018 Şubat ortası itibarıyla 2018'deki maden ruhsat safhası kayıtlarının ilk sayfası

21. DSİ (Devlet Su İşleri Genel Müdürlüğü): Tablolarla HES'ler

HES tabloları

Devlet Su İşleri (DSİ) Genel Müdürlüğü'nün hidroelektrik santrallere (HES) dair verileri, dsi.gov.tr adresindeki ana sayfadaki üst menüde **faaliyetler** başlığı altından **HES su kullanım anlaşmaları** seçilerek erişilebiliyor.

“Türkiye'nin hidroelektrik santral projeleri listesi” başlıklı 1. tabloda (**Tablo-1** linki üzerine tıklayarak bilgisayarınıza indirmeniz gerekiyor) 726 HES (142 işletmede, 40 inşaa olan, 15 kati projesi hazır, 175 planlama raporu hazır, 95 master plan raporu hazır, 259 ilk etüdü hazır) listelenmiş. HES'in adı, projeyi yapan kurum (DSİ, belediye vb.), kurulu gücü, il/ilçesi, havzası ve (işletmede olanlarda) işletmeye açılma yılı belirtiliyor. Ancak bu tablodaki veriler güncel değil: İşletmede olan HES'ler listesindeki santrallerin “işletme açılış tarihleri” 1934–2005 arasında değişiyor.

Diğer tablolarda da “müracaata açık” HES'ler görülebilir. Örneğin “Tablo-2”de “DSİ tarafından geliştirilen ve su kullanım anlaşması yapmak üzere şirketler tarafından müracaat edilebilecek hidroelektrik enerji projelerinin listesi” var. (Bunu da açmak için **Tablo-2** linki üzerine tıklayarak bilgisayarınıza indirmeniz gerekiyor.) Son güncelleme tarihi belgenin üstünde yazıyor, bu rapor yazıldığı esnada en son 15 Ocak 2019'da güncellenmişti. Aynı sayfada “Tablo 4”te “DSİ tarafından inşa edilmekte olan projeler kapsamında, HES kısmı başvuruya açılan projeler” var – bu liste de en son 7 Aralık 2018'de güncellenmiş.

DSİ'nin 26 bölgesinin de ayrı internet sayfası var: bolge26.dsi.gov.tr gibi, link içindeki sayıyı istediğiniz bölgeyle değiştirerek (veya DSİ ana sayfasından **kurumsal yapı** başlığı altından **bölgelerimiz** linkini açınca çıkan liste üzerinden) ulaşabilirsiniz. Her müdürlüğün sayfasında, sorumluluk alanı bölgede işletmede ve inşa halindeki baraj, HES ve göletlerin listesi, her birinin bağlı olduğu akarsu/havza adı gibi bazı genel bilgiler ve haritada yerleri görülebiliyor.

HİDROELEKTRİK SANTRAL PROJELERİ LİSTESİ											
Tablo 7.16 paylaştırılan Projeler											
Sıra No	Hidroelektrik Santralin Adı	Prj. Yapan	Amacı	Kapasite (kW)	Üretim			Santralin Bulunduğu Yerin			M. No
					Ortalama (kW)	Güvenliği (kW)	İl Trafo	Yer Adı	Yer Adı	OSİ Bilgisi	
1	İNEGÖL-CERRAH	BELEDİYE	E	117	2	1	16 BURSA	İNEGÖL	12 SAKARYA	01 BURSA	1992
2	İZNİK-DEREKÖY	BELEDİYE	E	5,26	2	1	16 BURSA	İZNİK	55 MANİFAKA	01 BURSA	1992
3	M.KEMALPAŞA	İLB	E	5,55	1	0	16 BURSA	M.KEMALPAŞA	09 BÜYÜKLÜK	01 BURSA	1992
4	DEMİRKÖPRÜ	DSİ	E+S	89,00	192	78	45 MANİFAKA	SALILI	05 GEMEZ	02 ZEMİR	1980
5	BEYKÖY	DSİ	E	15,00	67	67	04 ERZİNGAN	SAKARYA	13 SAKARYA	03 ERZİNGAN	2000
6	BOZUYUK	BELEDİYE	E	0,36	1	0	11 İLB	EĞİCİ	12 SAKARYA	03 ERZİNGAN	1998
7	GÖKÇEKAYA	DSİ	E	279,42	563	460	20 ERZİNGAN	MERKEZ	12 SAKARYA	03 ERZİNGAN	1973
8	HENDEK-ARAKLI	BELEDİYE	E	0,33	1	1	14 SAKARYA	-	12 SAKARYA	03 ERZİNGAN	1993
9	KAYAKÖY	İLB	E	2,36	7	6	43 KONYA	EMET	09 BÜYÜKLÜK	03 ERZİNGAN	1996
10	PAMUKOVA-KAREL	OTOPR	E	9,30	43	7	14 SAKARYA	ÇEVRE	12 SAKARYA	03 ERZİNGAN	2000
11	YENİCE	DSİ	E	37,89	120	0	06 ANKARA	NALLIHAN	12 SAKARYA	03 ERZİNGAN	2000
12	BOZKIRI	BELEDİYE	E	0,08	0	0	43 KONYA	-	16 KONYA-KARALI	04 KONYA	1992
13	CAMAKCI	BELEDİYE	E	0,10	1	0	06 ANKARA	-	17 D. ANKARA	04 KONYA	1995
14	PERİŞE	BELEDİYE	E	0,40	2	1	42 KONYA	-	16 KONYA-KARALI	04 KONYA	1977
15	ERMEKÇEK	BELEDİYE	E	1,40	1	0	70 KAYSERİ	-	17 D. ANKARA	04 KONYA	1934
16	GEZENDE	DSİ	E	193,30	528	130	33 MERSİN	MUT	17 D. ANKARA	04 KONYA	1994
17	ŞEKİÇLÜ-YENİKÖPRÜ	İLB	E	50,36	70	60	43 KONYA	KADIM	17 D. ANKARA	04 KONYA	1999
18	İNİZ	SNB	E	1,56	4	4	42 KONYA	İSĞÜL	16 KONYA-KARALI	04 KONYA	1986
19	HASANLAR	YİD	E+S	9,35	42	15	14 ROLU	ÇÜPÇE	13 B. KARADENİZ	05 ANKARA	1991
20	HIRTANLI	DSİ	E+S	128,00	400	178	06 ANKARA	BALA	15 KIZILIRMAK	05 ANKARA	1960
21	KAPILIKÇUKA	DSİ	E+S	24,00	180	100	71 KIRSEHAZ	MERKEZ	15 KIZILIRMAK	05 ANKARA	1999
22	KESİRKÖPRÜ	DSİ	E+S	70,00	250	110	06 ANKARA	BALA	15 KIZILIRMAK	05 ANKARA	1967
23	SARAYIR.H. POLATKAN	ETİ	E+S	160,00	400	328	06 ANKARA	NALLIHAN	12 SAKARYA	05 ANKARA	1996
24	ANAMIRI	DSİ	E	0,56	3	2	33 MERSİN	ANAMIRI	17 D. ANKARA	06 ADANA	1967
25	KILANCIĞA	DSİ	E+S+T	130,00	569	360	01 ADANA	KARALI	20 ÇEYHAN	06 ADANA	1984
26	BERDAN	YİD	E+S+T	10,00	47	10	33 MERSİN	TARSLU	17 D. ANKARA	06 ADANA	1996
27	BERKE	ÇEŞAŞ	E	510,00	1.668	821	05 OSMANIYE	DÜZÜCİ	20 ÇEYHAN	06 ADANA	2001
28	BIRKAPLI	OTOPR	E	48,60	67	5	33 MERSİN	MUT	17 D. ANKARA	06 ADANA	2004
29	BOSTANCI	İLB	E	0,42	2	1	33 MERSİN	ANAMIRI	17 D. ANKARA	06 ADANA	1973
30	ÇATLANI	DSİ	E+S	168,00	596	270	01 ADANA	KARALI	18 SEYHAN	06 ADANA	1997
31	DEĞİRMENDERE-KADIKLI	KÖY HİZ.	E	0,50	1	0	05 OSMANIYE	KADIKLI	17 D. ANKARA	06 ADANA	1967
32	DERİNGAY MUT	BELEDİYE	E	0,88	3	0	33 MERSİN	MUT	17 D. ANKARA	06 ADANA	1998
33	DÖRTYOL-KURUCUKU	DSİ	E	0,27	1	0	31 HATAY	DÖRTYOL	18 AĞS	06 ADANA	1984
34	KADINCIĞA	ÇEŞAŞ	E	70,00	345	190	33 MERSİN	TARSLU	17 D. ANKARA	06 ADANA	1971
35	KADINCIĞA	ÇEŞAŞ	E	56,00	320	200	33 MERSİN	TARSLU	17 D. ANKARA	06 ADANA	1974
36	OSMANIYE-KARACAY	DSİ	E	2,46	7	1	05 OSMANIYE	MERKEZ	20 ÇEYHAN	06 ADANA	2000
37	PAMUK	TÜZEL	E	33,70	81	20	33 MERSİN	ÇALINILVA	17 D. ANKARA	06 ADANA	2004
38	SEYHAN-1	DSİ	E+S+T	64,00	300	109	01 ADANA	MERKEZ	18 SEYHAN	06 ADANA	1960
39	SEYHAN-2	ÇEŞAŞ	E	7,20	20	0	01 ADANA	MERKEZ	18 SEYHAN	06 ADANA	1992
40	ŞİRKİNE	DSİ	E	0,40	2	2	33 MERSİN	ŞİRKİNE	17 D. ANKARA	06 ADANA	1998
41	TÜZELİR	DSİ	E+S	6,00	21	10	01 ADANA	MERKEZ	18 SEYHAN	06 ADANA	1972
42	ZEHNE	İLB	E	0,30	2	0	33 MERSİN	GÜLSAR	17 D. ANKARA	06 ADANA	1971
43	ALMUT	DSİ	E+S+T	27,00	69	36	60 TOKAT	ALMUT	14 YEŞİLIRMAK	07 SAMSUN	1996
44	ALTINAYI	DSİ	E	700,00	1.692	1.206	55 SAMSUN	BAYRAZ	15 KIZILIRMAK	07 SAMSUN	1998
45	ATKÖYÜ	DSİ	E	5,50	8	8	60 TOKAT	NISAR	14 YEŞİLIRMAK	07 SAMSUN	1989

Sıra No	Hidroelektrik Santralin Adı	Prj. Yapan	Amacı
1	İNEGÖL-CERRAH	BELEDİYE	E
2	İZNİK-DEREKÖY	BELEDİYE	E
3	M.KEMALPAŞA	İLB	E
4	DEMİRKÖPRÜ	DSİ	E+S
5	BEYKÖY	DSİ	E
6	BOZUYUK	BELEDİYE	E
7	GÖKÇEKAYA	DSİ	E
8	HENDEK-ARAKLI	BELEDİYE	E
9	KAYAKÖY	İLB	E
10	PAMUKOVA-KAREL	OTOPR	E

DSİ'nin "Türkiye'nin hidroelektrik santral projeleri" listesi

ARKEOLOJİ VE KÜLTÜR VARLIKLARI, TESCİL KAYITLARI

22. Kulturvarliklari.gov.tr: Kurul tescil kararları, koruma amaçlı imar planları ve arkeolojik kazılar

Kulturvarliklari.gov.tr adresinde (Kültür ve Turizm Bakanlığı'na bağlı Kültür Varlıkları ve Müzeler Genel Müdürlüğü sitesinde) sayfanın üst sağ köşesindeki **tescil kararları** üzerine tıklayınca, Türkiye'de görev yapan 36 koruma bölge kurulunun listesi çıkıyor. İlgili koruma bölge kurulu ismine tıklayarak (kültür varlıklarının) tescil kararları görülebilir. Kurulların sayfalarına korumakurullari.gov.tr adresindeki harita üzerinden ilgilendiğiniz ile tıklayarak da ulaşabilirsiniz.

Bazı kurulların sayfalarındaki tescil kayıtları güncel, bazıları değil. Örneğin Çanakkale Koruma Kurulu'nun 2013'ten itibaren yüklediği tescil kararları görülebiliyor, rehber hazırlandığı sırada son kararlar 2018 Ekim ayından. Diyarbakır Koruma Kurulu'nun verileri güncel, son tescil kayıtları 2018 Aralık ayında yüklenmiş. İstanbul'da Beyoğlu ve Şişli'den sorumlu 2 no'lu kurulun en son 2018 Mayıs kararları yüklenmiş. Muğla Koruma Kurulu, 2015 ortasından itibaren yeni bir tescil kaydı yüklenmemiş.

2863 Sayılı Kültür ve Tabiat Varlıklarını Koruma Kanunu'nda Ekim 2013'te yapılan değişikliğe göre bakanlığa bağlı kurullar, aldıkları tescil kararlarını hem Resmi Gazete'de hem de bir ay süreyle bakanlığın internet sitesinde yayımlanmak zorunda. Eğer aradığınız bir kültür varlığına dair kayıt bulamıyorsanız, bilgi edinme başvurusu yaparak sorabilirsiniz.

Arkeolojik kazılar: 2006-2018 arasındaki araştırma ve kazıların listeleri kulturvarliklari.gov.tr sitesinden **"kazı ve yüzey araştırmaları"** seçilerek görülebilir. Örneğin [2018](#) linkinde, kazılar ve yüzey araştırmaları ("Türk" ve "yabancı" olarak ayrı listelenmiş), kamu yatırım alanı kazıları (HES ve baraj kazıları, vb.), kurtarma kazıları ve sualtı araştırmaları gibi veriler gözüküyor, bunlar PDF belgesi olarak açılıyor. Belgede kazı başkanlarının isimleri de görülebiliyor.

23. Envanter.gov.tr: İstanbul ve Ankara'dan tescil kayıtları, sit alanları, kentsel ve arkeolojik anıtlar, sivil mimarlık örneği yapılar

2010'da yayına girdiğinde, "İstanbul Kültür Envanteri" adıyla tanıtılan sitenin hazırlanması için 1,5 milyon liranın üzerinde bütçe ayrıldığı, İstanbul'un "karış karış gezildiği" ve 200'e yakın kurumla işbirliği yapıldığı bilgileri haberlerde yer almıştı. Bugün sitedeki veriler İstanbul ile sınırlı değil (özellikle Ankara'dan kayıtlar girilmiş) ancak muhtemelen güncellenmediği veya tamamlanmadığı için kullanımı da çok kolay değil, tasarımı karışık ve aradığınızı bulmak garanti değil. Yine de, biraz kazı yapmaya gönüllüyseniz, birçok ilginç bilgiye denk gelmek mümkün. Arama motoru da çalışıyor, kelime aratılabilir – ancak sadece kayıtların başlıklarını tarıyor, içeriğini değil.

Envanter.gov.tr adresindeki mavi üst menüden, en soldaki **sit** başlığı altında, İstanbul ve Ankara'daki sit alanlarına dair bilgiye; **anıt** başlığı altında da tescilli kültür varlıklarına dair veriyeye (**kentsel, arkeoloji** ve **"SMÖ"** yani sivil mimarlık örneği alt başlıklarına ayrılmış) ulaşılabilir.

Sayfanın en solundaki **Ankara** ve **İstanbul** kutularından birine tıklayarak seçkiyi daraltabilirsiniz. Sit kayıtları kapsamlı değil – Ankara’da 308 arkeolojik sit kaydı var, ancak sadece iki tarihi sit girilmiş, hiçbir kentsel ve doğal sit girilmemiş.

İstanbul’da 64 doğal sit, 35 arkeolojik sit, 28 kentsel sit, 18 tarihi sit, 33 de karma sit alanının kaydı girilmiş gözüküyor. Bazı kayıtlar fotoğraflı ve oldukça detaylı, sit derecesi, tescil tarihi, karar numarası, alan genişliği vb. bilgiler var.

Anıt üst başlığı altında, il seçilerek (çoğunlukla İstanbul ve Ankara, ama Sinop ve Yalova’dan da kayıtlar var) ve ada parsel bilgileri girilerek de arama yapılabilir.

LATİFE HANIM KÖŞKÜ

Temel Bilgiler	Kimlik Bilgileri
Günümüzdeki İşlevi MEVCUT PARSEL ÜZERİNDE YENİ İNŞAAT	Türü: KONAK/KÖŞK
Kültür Dönemi OSMANLI	İl: İSTANBUL
Mahalle: OMER AVNI	İlçe: BEYOĞLU
Adres: NAMIK PAŞA SOKAK	Ada: 18
Tescil Durumu Tescilli	Parsel: 1
Tescil Tarihi 30/12/1991	Fotoğraf No: BEY_0004
Tescil Derecesi 2	
Hazırlayan NESLİHAN ECEM OKSAL	

Ayrıntılı Bilgiler

Mal Sahibi
Özel
Bakımından Sorumlu Kuruluş
Özel
Fotoğraf Çekilişi

Beyoğlu’nda yıkılmış bir köşkün 1991’den kalma tescil kaydı

Anıtlar üçe ayrılıyor: kentsel anıtlar (han, cami, çeşme, sur, türbe vb.) arkeolojik anıtlar (höyük, tümülüs, mezarlık, yerleşmeler, vb.) ve sivil mimarlık örnekleri (apartman, yalı, konak/köşk, vb.). İstanbul’da yaklaşık 17 bin anıt kaydı gözüküyor, 10 binin üzerinde kayıt sivil mimarlık eserlerine ait. Sadece Beyoğlu’nda 2270 sivil mimarlık örneği kaydı var.

Ankara'da 2603 anıt kaydı var, bunların 1076'sı sivil mimarlık örneği, 855'i arkeolojik anıt, 671'i de kentsel anıt.

Ana sayfadaki mavi üst menüden [harita](#) üzerine tıklayarak, girilen kayıtları harita üzerinden görmek de mümkün. Harita yüklenince ilgilendiğiniz alana yaklaşıp, kırmızı konum işaretlerinin üzerine tıklayarak detaylı kayıtları açabilirsiniz. Harita yüklenirken takılabiliyor.

Sitede eski haritalar ve uydu görselleri de var – Fransız Anadolu Araştırmaları Enstitüsü arşivinde bulunan, 1776'dan bu yana İstanbul için hazırlanan tarihi haritalar görülebiliyor. Harita menüsünün altındaki **tarihi** başlığına tıklayarak bunlara erişilebilir – ancak haritalar yüklenirken sorun çıkabiliyor.

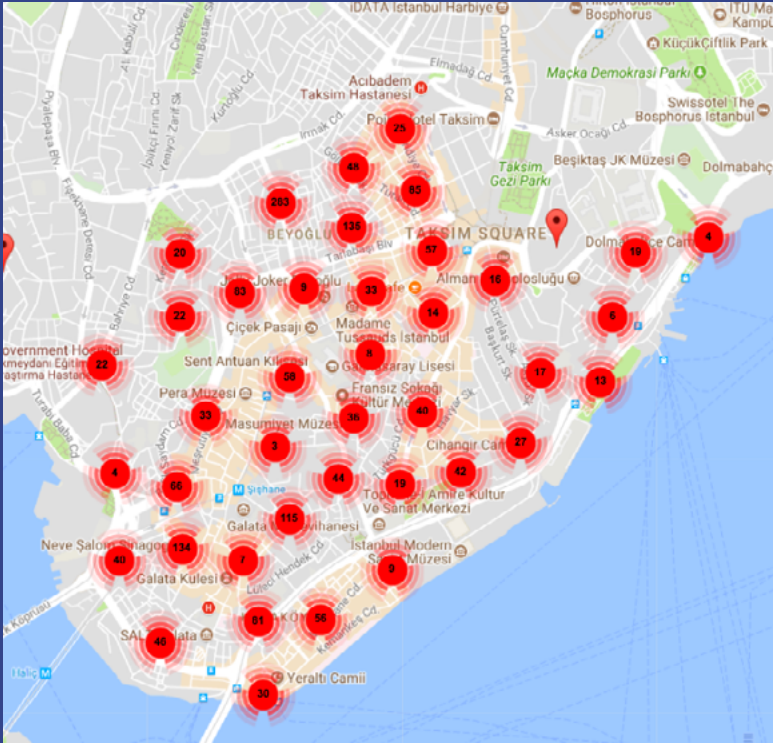

Beyoğlu'ndaki anıt eserlerin kayıtları

BÜROKRASİ, KANUN, YÖNETMELİK, MECLİS KOMİSYON RAPORLARI

24. Kaysis: Kamu kurumlarının alt birimleri ve yetkililerin isimleri, iletişim bilgileri, sunulan hizmetler, başvuru yöntemleri

“Elektronik Kamu Bilgi Yönetim Sistemi”, www.kaysis.gov.tr kamu kurumlarında muhatap ararken yararlı olabilecek bir kaynak. Sitede belediyeler, bakanlıklar (ve diğer kamu kurumlarının) alt birimleri ve bu birimlerin yöneticilerinin isimleri bulunabiliyor. Bazı yetkili isimleri boş bırakılmış ama genelde en azından birimin telefon numarası bulunabiliyor.

(Milletvekillerinin makam telefonlarına meclisin internet sitesinden ulaşılabilir. TBMM.gov.tr adresindeki üst menüden, **milletvekillerinin** altında **telefon rehberi**ne tıklayınca il listesi çıkıyor, buradan illerin üzerine tıklayarak vekillerin ofis telefonları bulunabiliyor.)

İMAR VE ŞEHİRCİLİK MÜDÜRLÜĞÜ	
DETSIS No:	43035250
Kurum Hiyerarşisi:	GERZE BELEDİYE BAŞKANLIĞI MÜDÜRLÜĞÜ
Yönetici:	GÖNÜL EROL
Kategori:	İç Birim (Merkez)
Statü:	Müdürlük
İnternet Adresi:	http://www.gerze.bel.tr
ePosta:	gonulerol57@gmail.com.tr
Telefon No:	05315068405/

Additional information from the screenshot:

- DETSIS No: 43035250
- Kurum Hiyerarşisi: GERZE BELEDİYE BAŞKANLIĞI MÜDÜRLÜĞÜ
- Yönetici: GÖNÜL EROL
- Kategori: İç Birim (Merkez)
- Statü: Müdürlük
- İnternet Adresi: <http://www.gerze.bel.tr>
- ePosta: gonulerol57@gmail.com.tr
- Telefon No: 05315068405/
- Telefon No: (0308) 716-1547 / 139
- Faksa No: (0308) 716-1248
- Adres: Köşk mahallesi Belediye Caddesi No:2 Gerze/Sinop

Kaysis'te Gerze Belediye Başkanlığı altında 'İmar ve Şehircilik Müdürlüğü'nün bilgileri. Yöneticinin ismi ve birimin direkt telefonu da listelenmiş

- DETSİS No: 78883034
- Kurum Hiyerarşisi: ÇEVRE VE ŞEHİRCİLİK BAKANLIĞI > MÜSTEŞARLIK > MÜSTEŞAR YARDIMCILIĞI (SN HAYRETTİN GÜNGÖR) > TABİAT VARLIKLARINI KORUMA GENEL MÜDÜRLÜĞÜ
- Yönetici: KEMALETTİN CENGİZ TEKİNSOY
- Kategori: İç Birim (Merkez)
- Statü: Genel Müdürlük
- Telefon No: (0312) 410-1000 / 4100
- Faks No: (0312) 222-2661
- Adres: Mustafa Kemal Mahallesi Eskişehir Devlet Yolu (Dumlupınar Bulvarı) 9. km. (Tepe Prime Yanı) No: 278

At the bottom of the details section, there are five red buttons: 'Kuruluş Mevzuat', 'Hizmetler', 'Belgeler', 'Mevzuat', and 'SDP'.

Kaysis'te sol menüde Çevre ve Şehircilik Bakanlığı'nın altındaki farklı müsteşar yardımcılarına bağlı birimler ve yönetici isimleri

www.kaysis.gov.tr adresinde, sayfanın sol yarısında “devlet teşkilatı merkezi kayıt sistemi” başlıklı listeden ilgilendiğiniz kurumun solundaki artı (+) işaretine basarak alt menüyü açın. İlgilendiğiniz birimin üzerine tıklayınca sayfanın sağında bilgi kutusu açılacak.

Belediyelerin alt birimleri ve yöneticilerine ulaşmak istiyorsanız, **Yerel yönetim kuruluşları** başlığını açın. Yine artı işaretine basarak, istediğiniz belediyeyi bulana kadar ilerlemek gerekiyor.

Site telefondan açılıncı iyi çalışmayabiliyor. Bilgisayardan kullanırken de çok alt menü açık bırakırsanız takılmaya başlıyor, sayfayı yenilemek gerekiyor. Eğer açtığınız kurumun altında çok birim varsa da açılması zaman alabiliyor, biraz beklemek gerekiyor.

Kaysis'te kurumların vatandaşlara sunduğu hizmetler hakkında da bilgi bulunabiliyor: başvuru yöntemleri ve istenen belgeler, hizmetin tamamlanma süresi ve dayanak kanun ve yönetmelikler listelenmiş olabiliyor.

Örneğin Çevre ve Şehircilik Bakanlığı'nın sunduğu hizmetler arasında “[riskli yapı tespitine itiraz](#)”, “[4708 sayılı kanuna \(Yapı Denetimi Hakkında Kanun\) tabi olan yapılarda şikayet](#),” ve “[anıt ağaç ve tescilli ağaç bakımı hakkında görüş verilmesi](#)” listelenmiş.

İlgilendiğiniz kurumun üzerine tıkladığınızda, sayfanın sağında açılan bilgi kutusunun altındaki kırmızı **hizmetler** linkine tıklarsanız, yeni bir sayfa açılıyor. Sayfanın en başında kurumun sunduğu toplam hizmet sayısını, alttaki listede de sunulan hizmetleri görebilirsiniz. İlgilendiğiniz hizmetin başlığına tıklayarak, o hizmete dair girilmiş içeriğe bakabilirsiniz.

Sayfada bir de uyarı var: “Hizmet Envanteri Yönetim Sistemi'nin çalışmaları henüz tamamlanmadığından eksik veya düzeltme gerektiren kayıtlar olabilir.”

25. Kanunlar, kararnamelemler, yönetmelikler: Resmীগazete.gov.tr, mevzuat.gov.tr

Resmীগazete.gov.tr

Kanunlar, karar ve kararnameler ile yönetmelikler uygulamaya geçmeden Resmi Gazete'de yayınlanmak zorunda – örneğın Olağanüstü Hal KHK'ları, riskli-rezerv alan ve acele kamulaştırma kararları vb. Resmi Gazete'nin 1921'den itibaren tüm sayılarına resmigazete.gov.tr adresinden, soldaki menüden **arşiv-fihrist-düştur** başlığına tıklayarak erişebilirsiniz.

Ana sayfanın solundaki menüden **kelime arama** seçilerek, sadece tarih aralığı gireerek basit bir arama yapmak mümkün.

Yine soldaki menüden **gelişmiş arama** üzerine tıklayarak, aranacak yer (konu veya içerik), mevzuat türü, kurum adı ve Resmi Gazete'de yayımlanma tarihi girilerek de arama yapılabilir.

Örneğın 2018'de Bakanlar Kurulu'nca yayınlanan “riskli alan” ilanlarını görmek için, Resmi Gazete tarihine 2018 yazıp, **mevzuat türü** menüsü altından **Bakanlar Kurulu kararları** seçilerek, “riskli” kelimesini aratmak gerekiyor.

Kanun/Karar No	Konusu	Tarih	Sayı
2018/11186	İstanbul İli, Üsküdar İlçesi, Çengelköy, Çengel Ferah ve Çengel Küplüce Mahalleleri Sınırları İçerisinde Bulunan Bazı Alanların Riskli Alan İlan Edilmesi Hakkında Karar	10.02.2018	30328
2017/10998	Ankara İli, Bala İlçesi, Göztepe Mahallesi Sınırları İçerisinde Bulunan Alanın Riskli Alan İlan Edilmesi Hakkında Karar	20.01.2018	30307
2017/11074	İstanbul İli, Eyüpsultan İlçesi, Akşemsettin Mahallesi Sınırları İçerisinde Bulunan Alanın Riskli Alan İlan Edilmesi Hakkında Karar	20.01.2018	30307
2017/11146	İstanbul İli, Bağcılar İlçesi, Bağlar Mahallesi Sınırları İçerisinde Bulunan Alanın Riskli Alan İlan Edilmesi Hakkında Karar	20.01.2018	30307
2017/11146	İstanbul İli, Bağcılar İlçesi, Bağlar Mahallesi Sınırları İçerisinde Bulunan Alanın Riskli Alan İlan Edilmesi Hakkında Karar	20.01.2018	30307
2017/11090	Gaziantep İli, Şehitkimi İlçesi, Cakmak ve Yaprak Mahalleleri Sınırları İçerisinde Bulunan Alanın Riskli Alan İlan Edilmesi Hakkında Karar	14.01.2018	30303
2017/11092	Antalya İli, Alanya İlçesi, Cumhuriyet Mahallesi Sınırları İçerisinde Bulunan Alanın Riskli Alan İlan Edilmesi Hakkında Karar	13.01.2018	30300
2017/11001	İstanbul İli, Sığıl İlçesi, Falya Mahallesi Sınırları İçerisinde Bulunan Alanın Riskli Alan İlan Edilmesi Hakkında Karar	12.01.2018	30299
2017/11073	Şişli İli, Merkez İlçesi, Esentepe ve Yuvacısuyu Mahalleleri Sınırları İçerisinde Bulunan Alanın Riskli Alan İlan Edilmesi Hakkında Karar	11.01.2018	30298
2017/10996	Bazı Alanların Sakarya İli, Erciyes İlçesi, Vansırmalı ve Köksuyu Mahalleleri Sınırları İçerisinde 12/7/2017 Tarihli ve 2017/10574 Sayılı Bakanlar Kurulu Kararı İle İlan Edilen Riskli Alanın İlan Edilmesi Hakkında Karar	10.01.2018	30297

2018 Şubat itibarıyla, 2018'de Bakanlar Kurulu'nca kararlaştırılan riskli alanlar

“Mevzuat Bilgi Sistemi”nde kanun, kanun hükmünde kararname, tüzük ve yönetmelikler güncel halleriyle bulunabilir.

Siteyi açınca soldaki menüden **kanunlar** üzerine tıklayınca açılan arama motorunda, kanun numarasıyla, veya kanun başlığı/metni içinde geçen bir kelimeyle aradığınız kanun metinlerine ulaşabilirsiniz.

Kanunların yıllar içinde değişen veya iptal edilen maddeleri de kayıtlardan görülebiliyor. Değişiklikleri ve tarihlerini toplu halde görebilmek için, kanunların son sayfalarında bulunan “kanuna ek ve değişiklik getiren mevzuatın veya anayasa mahkemesi kararlarının yürürlüğe girişi tarihlerini gösterir liste”ye bakabilirsiniz.

Değiştiren Kanunun/KHK'nin veya İptal Eden Anayasa Mahkemesi Kararının Numarası	4734 sayılı Kanunun değişen veya iptal edilen maddeleri	Yürürlüğe Giriş Tarihi
6518	54, Ek Madde 7, Geçici Madde 14, Geçici Madde 15	19/2/2014
	53	19/2/2014 tarihinden otuz gün sonra
	38, 43	19/2/2014 tarihinden doksan gün sonra
	3, 10, 63, Geçici Madde 4	19/2/2014 tarihinden yüz seksen gün sonra
6552	Geçici Madde 16	11/9/2014
	62, Ek Madde 8	11/9/2014 tarihinden dört ay sonra (11/1/2015)
6637	3	7/4/2015
6645	Ek Madde 8	11/1/2015 tarihinden geçerli olmak üzere 23/4/2015
6676	3, 10	26/2/2016 tarihini takip eden ay başında
6719	3	17/6/2016
KHK/678	11, Ek Madde 9, Geçici Madde 17	22/11/2016
6761	62	1/1/2017
6764	Ek Madde 10	9/12/2016
KHK/680	11	6/1/2017
KHK/684	3, 11, Geçici Madde 18	23/1/2017
7033	3, 63	1/7/2017
7060	3	18/11/2017
7061	4, 34, Geçici Madde 19	5/12/2017
	Ek Madde 8	1/1/2018
KHK/696	Geçici Madde 4, Geçici Madde 17	24/12/2017
	62, Ek Madde 8	2/1/2018

Mevzuat.gov.tr’de Kamu İhale Kanunu kaydı, 2014-2018 arasında yapılan değişiklikler

26. TBMM.gov.tr: Kanun, tasarı ve teklifler, KHK'lar; meclis genel kurul ve komisyon tutanakları; soru önergeleri; meclis araştırması önergeleri ve araştırma komisyon bilgileri, raporları

Tbmm.gov.tr adresindeki meclis sitesinden tüm kanun, tasarı ve teklifler, KHK'lar; bunlara dair komisyon ve alt komisyon raporları; meclis genel kurul ve esas komisyon tutanakları; soru önergeleri; meclis araştırması önergeleri ve araştırma komisyonlarının bilgileri (ayrıca araştırma tamamlandı ve yüklendiyse sonuç raporları) bulunabiliyor.

İlgilendiğiniz konunun mecliste nasıl ele alındığını bulabileceğiniz çeşitli sorgu ekranları mevcut. Tüm arama motorları, meclis ana sayfasındaki üst menüde bulunan **yasama, denetim ve tutanaklar** başlıklarının altında.

Yasama başlığı altında kanunlar, tasarı ve teklifler, KHK'lar ve esas komisyon raporları; **denetim** başlığı altında soru önergeleri, meclis soruşturması/araştırması önerge ve komisyonları; **tutanaklar** başlığı altında tutanak sorgu ve komisyon tutanaklarına ulaşabiliyor.

Birçok sorgu ekranında karşınıza “dönem” seçeneği geliyor. Meclis, bu rehber hazırlandığı tarihte 27. dönemde. Geçmiş dönemlerin hangi senelere denk geldiğine (ve kayıtlı genel kurul tutanaklarına) bakmak için, tbmm.gov.tr/kutuphane adresinde (Kütüphane ve Arşiv Hizmetleri Başkanlığı sitesi) sağdaki menüden **tutanaklara erişim** butonuna ve ardından **tarih sıralı erişim** linkine basın.

YASAMA

Kanunlar

Meclis sitesinde kanunlar, genel kurulda kabul edildiği şekliyle yayınlanıyor. Bu kanun metinleri sonradan başka kanunlarla değiştirilebiliyor – yürürlükte bulunan kanunların son haline, bu rehberde de incelenen mevzuat.gov.tr üzerinden ulaşabilirsiniz.

Kanun sorgu ekranına, tbmm.gov.tr adresindeki meclis ana sayfasından, üst menüdeki **yasama** başlığının altındaki listeden **kanunlar** butonuna tıklayarak ulaşılabilir. Burada 1999'dan (21. dönem) bugüne dek kanunların başlıkları içinde kelime aratılabilir. (Eğer kelimeden sonra boşluk bırakıp aratırsanız sadece o kelimeyi aratıyor, örneğin “çevre” kelimesini aratırken “çevresinde” çıkmaması için böyle yapılabilir.)

Bir tarih girilmeden **getir** butonuna basılınca, 1999'dan itibaren kabul edilen tüm kanunların başlıkları kronolojik olarak listeleniyor.

Hem 1999'dan önceki kanunlarda arama yapmak için, hem de kanun metni içinde kelime aramak için (meclis sitesinde sadece başlık içinde kelime aratılabilir) mevzuat.tbmm.gov.tr adresindeki sorgu ekranını kullanabilirsiniz. (**Aranacak yer** kutusunda sadece **başlık** veya **metin** seçin. **Başlık ve metin** opsiyonu seçilip arama yapılırsa sistem hata veriyor.)

TBMM MEVZUAT BİLGİ SİSTEMİ

GELİŞMİŞ SORGU | MOBİL SORGU | MİLLETVEKİLLERİ | PROGRAM HAKKINDA

Türü (CANUN)

Numarası:

Anahtar Kelime:

Aranacak Yer: (BAŞLIK)

✓ 27.05.1946 4906 AVRUPA KÖMÜR KURULUNUN TEŞKİLİNE DAİR LONDRA Dİ...
Resmi Gazete : 6322 / 01.06.1946

✓ 19.07.1943 4476 EREĞLİ KÖMÜR HAVZASINDAKİ OCAKLARIN DEVLETÇE...
Resmi Gazete : 5464 / 24.07.1943

✓ 30.05.1940 3867 EREĞLİ KÖMÜR HAVZASINDAKİ OCAKLARIN DEVLETÇE...
Resmi Gazete : 4527 / 05.06.1940

✓ 13.05.1940 3826 BULGARİSTAN'A 5 000 000 KİLOLUK MUNZAM BİR ODUN KÖMÜRÜ...
Resmi Gazete : 4512 / 18.05.1940

✓ 05.07.1939 3857 KARADENİZ KÖMÜR HAVZASINDAN KÖMÜR ALACAK GEMİLERİN...
Resmi Gazete : 4299 / 12.07.1939

✓ 02.12.1939 3801 HANGİCİN İHTİMAL EDİLECEK 50.000 TON KİLO KÖMÜRÜN...
Resmi Gazete : 4269 / 12.07.1939

✓ 24.04.1939 371 EREĞLİ KÖMÜR HAVZASINDA YIKAMA TESİSATI VE VESEATİ...
Resmi Gazete : 382 / 12.07.1939

✓ 28.04.1931 184 ZİNGİRLİDAKİ VE EREĞLİ HAVZASI FAHİŞYESİNDE...
Resmi Gazete : 14 / 09.05.1931

✓ 24.01.1921 86 ANKARA - SİĞİR HATTININ KÖMÜR VE ODUN İHTİRACI...
Resmi Gazete : 10 / 18.04.1921

✓ 09.01.1921 82 LÜNYET KÖMÜRÜ İHTİRACI HAKKINDA KANUN...
Resmi Gazete : 11 / 18.04.1921

✓ 15.09.1920 11 MADEN KÖMÜRLERİNİN İNCEKAK İHTİRACI...
Resmi Gazete : 2 / 14.02.1921

Mevzuat.tbmm.gov.tr'de,
kanun başlığında "kömür"
arattılınca 1920'lerden
kanunlar görülebiliyor

TBMM MEVZUAT BİLGİ SİSTEMİ

GELİŞMİŞ SORGU | MOBİL SORGU | MİLLETVEKİLLERİ | PROGRAM HAKKINDA

Türü: (KANUN)

Numarası:

Anahtar Kelime:

Aranacak Yer: (BAŞLIK)

✓ 27.05.1946 4906 AVRUPA KÖMÜR KURULUNUN TEŞKİLİNE DAİR LONDRA...
Resmi Gazete : 6322 / 01.06.1946

✓ 19.07.1943 4476 EREĞLİ KÖMÜR HAVZASINDAKİ OCAKLARIN DEVLETÇE...
Resmi Gazete : 5464 / 24.07.1943

✓ 30.05.1940 3867 EREĞLİ KÖMÜR HAVZASINDAKİ OCAKLARIN DEVLETÇE...
Resmi Gazete : 4527 / 05.06.1940

✓ 13.05.1940 3826 BULGARİSTAN'A 5 000 000 KİLOLUK MUNZAM BİR ODUN...
Resmi Gazete : 4512 / 18.05.1940

TBMM MEVZUAT BİLGİ SİSTEMİ

GELİŞMİŞ SORGU | MOBİL SORGU | MİLLETVEKİLLERİ | PROGRAM HAKKINDA

Türü: (KANUN)

Numarası:

Anahtar Kelime:

Aranacak Yer: (METİN)

✓ 29.01.2016 6663 GELİR VERGİSİ KANUNU İLE BAZI KANUNLARDA DEĞİŞİKLİK YAPILMASINA DAİR KANUN
Resmi Gazete : 29620 / 10.02.2016

✓ 10.09.2014 6552 İŞ KANUNU İLE BAZI KANUN VE KANUN HÜKMÜNDE KARARNAMELERDE DEĞİŞİKLİK YAPILMASI İLE BAZI...
Resmi Gazete : 29116 / 11.09.2014

✓ 12.11.2012 6300 ON ÜÇ İLDE BÜYÜKŞEHİR BELEDİYESİ VE YIRMI ALTI İLÇE KURULMASI İLE BAZI KANUN VE KANUN...
Resmi Gazete : 28489 / 06.12.2012

✓ 06.03.2008 5747 BÜYÜKŞEHİR BELEDİYESİ SINIRLARI İÇERİSİNDE İLÇE KURULMASI VE BAZI KANUNLARDA DEĞİŞİKLİK...
Resmi Gazete : 26824 (mük.) / 22.03.2008

✓ 19.09.2006 5543 İSKÂN KANUNU
Resmi Gazete : 26301 / 26.09.2006

✓ 21.04.2005 5335 BAZI KANUN VE KANUN HÜKMÜNDE KARARNAMELERDE DEĞİŞİKLİK YAPILMASINA DAİR KANUN
Resmi Gazete : 25798 / 27.04.2005

Metni içinde "İlisu" geçen kanunlar listesi, Mevzuat.tbmm.gov.tr

İlgili kanunun üzerine tıklayıp açıldığında ayrı bir sorgu ekranı çıkıyor, bu ekranın da en altında yine metin içinde arama yapma seçeneği var.

TBMM MEVZUAT BİLGİ SİSTEMİ

SORGU | MADDE | MOBİL GÖRÜNÜM | PROGRAM HAKKINDA

6663 SAYILI KANUNUN GENELİ HAKKINDA BİLGİLER

- MADDE 1
- MADDE 2
- MADDE 3
- MADDE 4
- MADDE 5
- MADDE 6
- MADDE 7
- MADDE 8
- MADDE 9
- MADDE 10
- MADDE 11
- MADDE 12
- MADDE 13
- MADDE 14
- MADDE 15
- MADDE 16
- MADDE 17

6663 Sayılı KANUN MADDE 34 (Yürürlük Tarihi: 10.02.2016)

Gereğesi Tasarı / Teklif Komisyon Raporu Önergeler

Genel Kurul Tutanağı

MADDE 34- Batman İli Hasanköy İlçe merkezi, İhsu Barajı göl alanında kalmayan mevcut sınırları da dâhil olmak üzere, ek-1'deki haritada sınırları ve ek-2'deki tabloda 6...lık koordinatları belirtilen; kuzeyde 995 metre rakımlı Berrahil Tepesi ile Handani Sırtı, doğuda 515 metre rakımlı Kot Tepe, güneyde Diele Nehri, Kesmeköprü Köyü ve Kınamaz Burnu, batıda 670 metre rakımlı Düğül Tepesi ve Mesilamer Sırtı ile çevrili alana nakledilmiştir.

Hasanköy ilçesi, birinci fıkrada belirtilen yeni yerleşim yerine nakline kadar geçecek süre içinde hâlen bulunduğu yerde hukuki varlığını sürdürür. Hasanköy İlçe Belediyesi bu süre içinde 3/7/2005 tarihli ve 5393 sayılı Belediye Kanunu ile diğer mevzuatın belediyelere verdiği görev ve yetkileri yeni yerleşim alanında da kullanır.

İlçe merkezi yeni yerleşim alanına hukuken taşındıktan sonra Hasanköy İlçe Belediyesi hukuki varlığını İhsu Barajı göl alanında kalmayan mevcut sınırları da dâhil olmak üzere yeni yerleşim yerinde sürdürür.*

Paylaş: facebook | twitter Referans Bağlantılar: İçerik | madde | kanun

İhsu Metin

MADDE 34

GEREKÇESİ

TASLAĞIN GEREKÇESİ

Madde 30- Diele Nehri üzerinde inşa edilen İhsu Barajı ve HES Projesi göl alanında kalacak olan Batman İli Hasanköy İlçesinin ekli krokide koordinatları belirtilen alana taşınması öngörülmektedir. Ayrıca, Hasanköy İlçe Merkezinin yeni yerleşim yerine nakline kadar geçecek süre içinde ilçenin hukuki varlığını mevcut yerleşim yerinde sürdürmesi hüküm altına alınmaktadır.

KOMİSYONUN DEĞİŞİKLİK GEREKÇESİ

Tasarının çerçeve 30 uncu maddesi, tarihi ve turistik önemine istinaden halen Hasanköy İlçe sınırlarına dahil bulunan ve İhsu Barajı göl alanında kalmayan yerlerin de başka bir yere nakledilmesi planlanan Hasanköy İlçe Merkezinin yeni sınırlarına dahil edilmesini teminen değiştirilmesi suretiyle 34 üncü madde olarak kabul edilmiştir.

Paylaş: facebook | twitter Referans Bağlantılar: İçerik | madde | kanun

Açılan kanun metni içinde arama yapma, Mevzuat.tbmm.gov.tr

Kanun tasarısı ve teklifleri

Kanun tasarısı ve tekliflerinin TBMM Başkanlığı'na sunulmasından sonuçlandırılmasına kadar aşamalarına ve metinlerine meclis sitesinden (ana sayfadaki **yasama** başlığının altında **tasarı ve teklifler** seçilerek) erişilebiliyor. (Bakanlar Kurulu tarafından TBMM Başkanlığı'na sunulan tekliflere kanun tasarısı, bir ya da birden fazla milletvekiline imzalanarak sunulanlara ise kanun teklifi deniyor.)

Sorgu ekranında, hem özet içinde hem de içerikte arama seçenekleri var. Buradan sadece mevcut dönemde (rehber hazırlandığı esnada 27. dönem, yani 2018 Temmuz'dan bugüne) mecliste ele alınan tasarısı ve teklifler aratabilirsiniz.

Sayfanın en altında **geçmiş dönem kanun tasarısı ve teklifleri** linkinin üzerine tıklayarak, 20 ve 26. dönemler arasındaki (1995 Aralık'tan 2018 Haziran'a) kayıtları aratabilirsiniz.

Kararlar, KHK'lar, komisyon raporları:

Mevcut dönem meclis kararları içinde arama yapmak için, ana sayfa üst menüden **yasama** başlığı altından **kararlar** üzerine tıklayın. Mevcut dönemden önceki dönemleri (yani 2018 Temmuz'dan öncesini, 1983'ten itibaren) aramak için sayfanın altındaki **geçmiş dönemler TBMM kararları** üzerine tıklayın. Sadece karar başlığı içinde geçen kelimeler aratılabilir, içerik aratılamıyor.

Mevcut dönemde çıkan KHK'ları aramak için, ana sayfa üst menüden **yasama** başlığı altından **KHKları** seçin. 1995–2018 Haziran arasını aramak için, sayfa altındaki **geçmiş dönemlerin kanun hükmünde kararnameleri** linkini açın. Hem KHK özetinde, hem de içerikte arama yapılabilir.

Kanun tasarı ve teklifleri hakkında ilgili komisyonların değerlendirme raporlarını aramak için, ana sayfa üst menüden **yasama** başlığı altından **komisyon raporları** üzerine tıklayın. Açılan sorgu ekranından sadece mevcut dönem (27. dönem, yani 2018 Temmuz'dan bugüne) aratılabilir. Sayfanın altındaki **geçmiş dönem komisyon raporları (sırasayıları)** linki üzerinden, 1999 Nisan–2018 Haziran arası (21–26. dönem) komisyon raporları da aratılabilir. Kelime arama iyi çalışmıyor, dolayısıyla döneme ait tüm kayıtları açıp, sonra çıkan sonuçlar içinde aradığınızı bulmak için internet tarayıcınızın kelime arama fonksiyonunu kullanabilirsiniz.

TUTANAKLAR

Genel kurul tutanakları:

Stenograflar tarafından deşifre edilmiş, yani ham halinde meclis genel kurul tutanaklarına erişmek için, ana sayfa üst menüden **tutanaklar** başlığı altından **tutanak sorgu** üzerine tıklayın. Bir kelime aramadan tüm kayıtları görmek için, sadece aradığınız dönemi girip **getir** butonuna tıklayabilirsiniz. Burada, Eylül 1994'ten bugüne genel kurul tutanak kayıtları bulunabilir.

Sesyon Numarası	Tarih	Sayfa
26. Dönem 3. Yasama yılı 23. Birleşim 15/Kasım /2017 Çarşamba 2. Sayfa	Ümüne, 3 Kasım'da Libya'da kaçırılan 3 kişinin akıbetiyle ilgili Hükümetten bir açıklama beklediğine, İklim Değişikliği Performans Endeksi'nde Türkiye'nin 56 ülke içinde 47'nci sırada yer aldığı	
26. Dönem 3. Yasama yılı 23. Birleşim 15/Kasım /2017 Çarşamba 10. Sayfa	Ümüne, 3 Kasım'da Libya'da kaçırılan 3 kişinin akıbetiyle ilgili Hükümetten bir açıklama beklediğine, İklim Değişikliği Performans Endeksi'nde Türkiye'nin 56 ülke içinde 47'nci sırada yer aldığı	

26. dönem tutanaklarında "iklim değişikliği" araması sonuçları

Komisyon tutanakları:

24. dönemden itibaren (Haziran 2011) komisyon tutanaklarına ulaşmak için, ana sayfa üst menüden **tutanaklar** başlığı altından [komisyon tutanaklarını](#) açın.

Sorgu ekranının altında, “ihtisas komisyonları” sıralanmış: örneğin “Bayındırlık, İmar, Ulaştırma ve Turizm Komisyonu”, “Çevre Komisyonu”, “Sanayi, Ticaret, Enerji, Tabii Kaynaklar, Bilgi ve Teknoloji Komisyonu”, “Tarım, Orman ve Köyişleri Komisyonu” vb. Ayrıca bu esas komisyonların alt komisyonları da listelenmiş.

Kelime arama seçeneği var ama çok işlevli değil – bir kelime bulmak için ilgilendiğiniz komisyonları tek tek açarak kayıtları taramak gerekiyor.

Örneğin “Dilekçe Komisyonu” altında 2017’de kurulan “Şehir Merkezlerindeki İşlek Caddelerin Trafik Sorunlarının Araştırılması Ve Alınabilecek Önlemlerin Belirlenmesi Amacıyla Kurulan Alt Komisyon” gözüküyor, üzerine tıklayarak hangi dönemde ne yaptığı görülebiliyor ve tutanaklarına ulaşılabilir.

DENETİM

Soru önergeleri:

27. dönem (Temmuz 2018’den bugüne) soru önergelerine ulaşmak için, ana sayfa üst menüden **denetim** başlığı altından [yazılı ve sözlü soru önergeleri](#) üzerine tıklayın. Hem özet, hem de içerik içinde kelime aratılabilir. Eğer soru önergesi cevaplandı ve sisteme yüklendiyse cevap da görüntülenebilir – ancak maalesef birçok kayıta cevap olmuyor.

Sayfanın altındaki [geçmiş dönem yazılı ve sözlü soru önergeleri](#) üzerinden, Nisan 1999 – Haziran 2018 arası (21–26. dönem arası) önerge kayıtları görülebilir.

Meclis araştırması önergeleri:

27. Dönem meclis araştırması önergelerine ulaşmak için, ana sayfa üst menüden **denetim** başlığı altından [meclis araştırması önergeleri](#) üzerine tıklayın.

Sayfanın altında geçmiş beş dönemin araştırma önergelerinin linkleri de var, en eski kayıt Kasım 2002’den.

Meclis araştırması önergelerinin metinleri çoğunlukla açılıyor, ancak bazen “bulunamadı” hata mesajı çıkıyor.

Sorgu ekranında **içerik arama** seçeneği var ama iyi çalışmıyor. **Özeti** içinde aramak daha iyi sonuç veriyor. Ayrıca tek kelime aratmalı: “termik santral” yerine “termik” gibi.

Dönem ve Y.Yılı	Esas No	Başkanlığa Giriş Tarihi	Önerginin Özeti
26 / 5	10 / 2159	23/10/2017	Eskişehir Milletvekili Ufuk Çakırözler ve 23 Milletvekilinin, Eskişehir'in Tepebaşı ve Alpu ilçelerinin kapsayan bölgede yapılmaması planlanan termik santralin çevre ve insan sağlığı etkilerinin araştırılması gereken önlemlerin belirlenmesi amacıyla bir Meclis Araştırması açılmasına ilişkin önergesi. Son Durumu : GÜNDEMDE Diğer Bilgiler...
26 / 2	10 / 1934	19/07/2017	Zonguldak Milletvekili Şerafettin TURPÇU ve 24 Milletvekilinin, Kömürle çalışan termik santrallerin çevreye ve halk sağlığına etkilerinin araştırılarak alınması gereken önlemlerin belirlenmesi amacıyla bir Meclis Araştırması açılmasına ilişkin önergesi. Son Durumu : GÜNDEMDE Diğer Bilgiler...
26 / 2	10 / 1931	18/07/2017	Adana Milletvekili Menal DANIŞ BEŞTAŞ ve 20 Milletvekilinin, Termik santrallerin çevreye etkilerinin araştırılması gereken önlemlerin belirlenmesi amacıyla bir Meclis Araştırması açılmasına ilişkin önergesi. Son Durumu : GÜNDEMDE Diğer Bilgiler...
26 / 2	10 / 1880	08/06/2017	26 / 2 10 / 1934 Zonguldak Milletvekili Şerafettin TURPÇU ve 24 Milletvekilinin, Kömürle çalışan termik santrallerin çevreye ve halk sağlığına etkilerinin araştırılarak alınması gereken önlemlerin belirlenmesi amacıyla bir Meclis Araştırması açılmasına ilişkin önergesi. Son Durumu : GÜNDEMDE Diğer Bilgiler...
26 / 2	10 / 1636	22/02/2017	26 / 2 10 / 18/07/2017 Adana Milletvekili Menal DANIŞ BEŞTAŞ ve 20 Milletvekilinin, Termik santrallerin çevreye etkilerinin araştırılması gereken önlemlerin belirlenmesi amacıyla bir Meclis Araştırması açılmasına ilişkin önergesi. Son Durumu : GÜNDEMDE Diğer Bilgiler...
26 / 2	10 / 1610	10/02/2017	26 / 2 10 / 18/07/2017 Adana Milletvekili Menal DANIŞ BEŞTAŞ ve 20 Milletvekilinin, Termik santrallerin çevreye etkilerinin araştırılması gereken önlemlerin belirlenmesi amacıyla bir Meclis Araştırması açılmasına ilişkin önergesi. Son Durumu : GÜNDEMDE Diğer Bilgiler...

2017'de termik santrallerle ilgili meclis araştırması önermeleri

Meclis araştırması komisyonları:

Meclis araştırmaları için kurulan komisyonların bilgilerine erişmek için de sorgu ekranları var. 7. Dönem (Temmuz 2018'den bugüne) meclis araştırması komisyonlarına ulaşmak için, ana sayfa üst menüden **denetim** başlığı altında **meclis araştırması komisyonları** üzerine tıklayın. Araştırma önergesinin sahibi, komisyonun kuruluş tarihi, göreve başlama tarihi, görev süresi, rapor durumu gibi bilgiler girilmiştir.

1950 – Haziran 2018 arasındaki komisyon bilgilerine, sorgu ekranının altındaki **geçmiş dönem TBMM meclis araştırması komisyonları** üzerinden ulaşılabilir.

27. Yargı kararları: Anayasa Mahkemesi, Yargıtay, Danıştay, Avrupa İnsan Hakları Mahkemesi kararları

Anayasa Mahkemesi

Anayasa Mahkemesi'nin internet sitesinde, yayınlanan kararlar içinde kelime aramak mümkün. Anayasa.gov.tr adresinden, üstteki bardan **kararlar** altından **kararlar bilgi bankası** üzerine tıklayarak hem **genel kurul kararları** hem de **bireysel başvuru kararları** için arama motorlarına ulaşılabilir. Genel kurul kararları arama motorunda, içerikte ara kutusundan kelime aratılabilir.

Sağ üstteki **bireysel başvuru kararları** üzerine tıklayınca (kararlarbilgibankasi.anayasa.gov.tr adresinden de ulaşılabilir) yeni bir sayfada arama motoru açılıyor. Bu kararlar arasından da kelime aratılabilir. Arama yapmak için ekranın solunda, **kelime ara** kutusuna aradığınız kelimeyi yazarak, soldaki **ara** tuşuna basın.

2019 Ocak itibarıyla, siteye beş binin üzerinde bireysel başvuru kararı (2013 Aralık-2018 Aralık arasındaki kararlar görülebilir) ve yine yaklaşık beş bin genel kurul kararı (1962-2019 Ocak arası) yüklenmiş.

→ Ekoloji Kolektifi avukatları, Anayasa Mahkemesi'nin kelime aramasının iyi çalışmadığını, aradıkları bir kararı bulmak için – özellikle de bireysel başvuru kararları için – karar numarasını bilmek ve bunu arama motoruna girmek gerektiğini belirtiyorlar.

Anayasa Mahkemesi bireysel başvuru kararları içinde "termik santral" araması sonuçları

Avrupa İnsan Hakları Mahkemesi

Avrupa İnsan Hakları Mahkemesi'nin (AİHM) en çok başvuru aldığı ülkelerden Türkiye için mahkemenin <https://hudoc.echr.coe.int/tur> adresinde Türkçe bir veri tabanı mevcut. Türkçe sayfanın çok da bir numarası yok aslında – üzerine tıkladığınız her şey yine İngilizce açılıyor, dolayısıyla sitenin en etkili kullanımı yine İngilizce. İngilizce arama motoruna da <https://hudoc.echr.coe.int> adresinden ulaşabilirsiniz.

Arama yaparken tüm sonuçları görebilmek için önce sayfanın solundaki barın en üstündeki **İÇTİHAT** kutusuna tıklayarak seçili hale getirin.

Ardından sayfanın en üst sağındaki **arama** kutusundan (veya **gelişmiş arama** altındaki **metin** kutusundan) kelime aratabilirsiniz, örneğin “Bergama” ve “Hasankeyf” aratıldığında ilgili kararlar görülebilir.

→ Ekoloji Kolektifi avukatları, AİHM'de arama yaparken en iyi sonucu almak için direkt karar adını yazmak gerektiğini belirtiyor. Avukatların bu arama motoruyla ilgili bir notu da, arama kutusunun sağ altındaki **sıralama** butonunun kullanışlı olabileceği – kararları alfabetik, tarihe göre vs. sıralama imkanı verdiğiinden özellikle isimlerin gizlendiği “X v. Türkiye” gibi kararlarda esas aranan kararı bulmak için bu fonksiyonu kullandıklarını belirtiyorlar.

Case Name	Language	Decision Type	Court	Date
AHUNBAY ET AUTRES c. TURQUIE, AUTRICHE ET ALLEMAGNE	Fransızca	Kabuledilebilirlik Kararı (Kısmi)	Mahkeme (İkinci Daire)	21/06/2016
AHUNBAY ET AUTRES c. TURQUIE	Fransızca	Hükümete Bildirilmiş Dava		21/06/2016
AKYÜZ v. TURKEY	İngilizce	Hükümete Bildirilmiş Dava		25/09/2014

AİHM karar veri tabanında “Hasankeyf” hakkında çıkan sonuçlar

Türkiye'ye dair bazı kararların Türkçe çevirisi de yüklenmiş.

Yine sayfanın solundaki barın altında, kararı ilgilendiren devlete ve kararın çevirisini okumak istediğiniz dile göre seçim yapabilirsiniz. Türkiye devletini içeren yaklaşık on bin karar var. Türkçe çevirisi bulunan üç binin üzerinde karar var. 19 binin üzerinde kararın İngilizce ve Fransızcası yüklenmiş.

Yargıtay

Yargıtay kayıtlarına emsal.yargitay.gov.tr adresinden erişebilirsiniz, kayıtların içinde kelime aratabilirsiniz. **Detaylı arama** kutusunu açarak tarih aralığı girebilirsiniz, veya ulaşmak istediğiniz belli bir kararsa ve karar numarasını biliyorsanız bunu girerek arama yapabilirsiniz.

Çıkan sonuçlar soldaki listede sıralanıyor, ama sonuç sayısı çoksa, sonuçlar karışık sıralandığı için kayıtları taramak zor olabiliyor. Kayıtları sıraya dizmek için, sonuçların sıralandığı listenin sağındaki **karar** ve **karar tarihi** sütunlarını kullanabilirsiniz. Burada **karar tarihi** üzerine tıklayarak, çıkan kayıtları tarihe göre, veya **karar** üzerine tıklayarak karar numarasına göre sıralayabilirsiniz.

Okumak istediğiniz karara tıklayınca metin, sağdaki pencerede açılıyor. Arattığınız kelime her zaman metin içinde işaretlenmiş olmuyor, dolayısıyla web tarayıcınızın sayfada kelime arama fonksiyonunu kullanarak metin içinde aradığınız kelimeleri bulabilirsiniz.

Arama motorunun çeşitli kullanım zorlukları – örneğin her aramada güvenlik kodunu tekrar girmek gerekiyor – ve problemleri olsa da, farklı şekillerde aramalar yapılarak bazı kayıtlara ulaşılabilir.

→ Ekoloji Kolektifi avukatları, Yargıtay karar sitesinin son derece yetersiz olduğunu, dolayısıyla bu kaynağı genelde kullanmadıklarını, özel veri tabanlarını kullanmak zorunda kaldıklarını belirtiyorlar.

Yargıtay kayıtlarında Afşin Elbistan termik santraline açılan davalar

Danıştay

Danıştay'ın da <http://emsal.danistay.uyap.gov.tr> adresinde, içinde arama yapılabilen – üst başlıkta incelenen Yargıtay'inkine benzer – bir karar arşivi mevcut.

Basit arama seçeneğiyle karar içinde geçen kelimeler aratılabilir, veya detaylı arama kutusundan tarih aralığı girebilir, karar numarasıyla arama yapılabilir. Detaylı arama kutusunun en altında, sonuçları **karar tarihine göre** sıralama seçeneği de var.

Danıştay'ın her dairesi farklı alanlara bakıyor, örneğin 14. daire; çevre, eski eser, gecekondular, kıyı ve turizm mevzuatının uygulanmasından, sekizinci daire; köy, belediye ve özel idareleri ilgilendiren mevzuattan, ayrıca maden, taşocakları ve orman mevzuatından sorumlu. (Dairelerin iş bölümüne dair daha detaylı bilgiye Danıştay'ın [sitesinden](#) ulaşılabilir.) Detaylı arama kutusunda kararı veren daireyi seçerek ve tarih aralığı girerek – kelime aratmadan – son yıllarda verilen kararların tümünü görmek de mümkün. Örneğin 8. dairede 1978'de verilmiş kararlar bile görülebilir.

Maalesef arama motoruyla ulaşılan karar arşivi güncel ve kapsamlı değil – örneğin 14. Daire'nin 2018'den sadece bir kararı görülebilir. Danistay.gov.tr/arsiv.html adresinde, Danıştay'ın son kararların alt alta sıralandığı bir liste de var, rehber hazırlandığı esnada yüklenen en güncel karar Aralık 2018'den. (Bu kararlardan bazıları, <http://emsal.danistay.uyap.gov.tr> adresindeki arama motorunda bulunamıyor.)

Arama motorunun güncellik dışında kullanım problemleri de var, örneğin tırnak içinde aratılsa bile “kaldırım” kelimesinin sonuçlarında, içinde “kaldırım” yerine “kaldırılması” geçen metinler çıkabiliyor.

→ Ekoloji Kolektifi avukatları, Danıştay karar sitesinin son derece yetersiz olduğunu, dolayısıyla bu kaynağı genelde kullanmadıklarını, özel veri tabanlarını kullanmak zorunda kaldıklarını belirtiyorlar.

Ana Sayfa / Tarihçe / Teşkilat Şeması / İletişim English

TÜRKİYE CUMHURİYETİ
DANIŞTAY BAŞKANLIĞI

“Gök'ün Devlet Memleketin havası idare ve idareyiyle de sükatlar bir bu'nel mahime ömsak havayla çom bu'celde mücazyle bir sunette husevdelede olan bu küşümün bir an evvel fermu” – 1.3.1923

Güncel Karar Arşivi

Şirket ortağı ile imzalanan ödünç para akdinin muvazaalı olduğu ve söz konusu sözleşme uyarınca kararlaştırılan ceza şartın muhasebe hilesi yapılarak kurumlar vergisi matrahından haksız yere indirildiği yolunda tespitler içeren vergi tekniği raporu ve vergi inceleme raporu uyarınca 2011 yılına ilişkin re'sen salınan kurumlar vergisi ile kesilen üç kat vergi ziyai cezasında hukuka aykırılık bulunmadığına ilişkin Danıştay Üçüncü Dairesinin 28/06/2018 günü, E: 2014/5545; K:2018/3664 sayılı kararı.

Tarih: 25 Mart 2019

Milli Savunma Bakanlığınca 15/02/2017 tarihinde onaylanan ve Resmî Gazetede yayımlanmadan yürürlüğe giren Türk Silahlı Kuvvetleri Kıyafet Yönetmeliğinde Değişiklik Yapılmasına Dair Yönetmeliğin iptali ve yürütmenin durdurulması istemiyle açılan davada; Danıştay İkinci Dairesince verilen 20/12/2017 tarih ve 2017/1671 Esas sayılı yürütmenin durdurulması isteminin reddine ilişkin karar.

Danıştay'ın güncel karar arşivinde, rehber hazırlandığı esnada 2019'dan sadece bir karar gözüküyor

28. Muhasebat ve Mali Kontrol Genel Müdürlüğü: Devlet kurumlarınca yapılan harcamalar, toplanan vergiler, bütçe istatistikleri

Hazine ve Maliye Bakanlığı'na bağlı Muhasebat ve Mali Kontrol Genel Müdürlüğü'nün muhasibat.hmb.gov.tr adresindeki sitesinde, kamu idarelerinin bütçe gelir gider rakamları düzenli olarak yayınlanıyor. Devletin topladığı vergileri ve yaptığı harcamaları tablolar halinde (excel formatında) bilgisayarınıza yükleyebilirsiniz.

Sitenin kullanımı kolay değil, bir tabloya ulaşmak için çok sayıda başlığı açmak, menülerde gezinmek gerekiyor. Bu rehber kapsamında muhasibat.hmb.gov.tr içinde bulabileceğiniz verilerden önemli birkaç örneği inceledik.

- Merkezi yönetim bütçe verilerinde, merkezi yönetim kapsamındaki 200'ün üzerinde kamu idaresinin aylık harcamalarını görmek mümkün.

Bunun için, muhasibat.hmb.gov.tr adresindeki ana sayfadan, sağ üstteki **Yayınlar ve Raporlar** başlığının altından **genel yönetim mali istatistikleri**ni tıklayın. Açılan sayfada, soldaki menüden **bütçe istatistikleri** başlığını açın, ardından **genel yönetim bütçe istatistikleri** ve **merkezi yönetim bütçe istatistikleri**ni tıklayın.

Sağda açılan ekranda, en güncel gider tablosunu görmek için, **merkezi yönetim bütçe istatistiklerine**, ardından **2019 merkezi yönetim konsolide bütçe istatistikleri** ve **bütçe gider tablolarına** tıklayın. Burada, aylık giderlerin değişik tasnif kriterlerine göre listelendiği tabloları göreceksiniz – verinin ekonomik olarak sınıflandırıldığı tablolar “ekod” olarak, fonksiyonel sınıflandırmaysa “fkod” olarak geliyor.

Merkezi yönetimin gelirlerini – çoğunlukla vergiler – görmek için de **2019 merkezi yönetim konsolide bütçe istatistikleri** ve **bütçe gelir tablolarının** altından **merkezi yönetim bütçe gelirleri ay içi tahsilatları** üzerine tıklayın.

Rehber hazırlandığı esnada veriler güncel – en son 2019 Ocak ve Şubat bütçeleri yüklenmiş. Bu aylar için merkezi yönetim giderlerinin fonksiyonel olarak sınıflandırıldığı “Fkod3” tablosunu açınca, karşımıza 10 başlıkta toplanmış (genel kamu hizmetleri; savunma hizmetleri; kamu düzeni ve güvenlik hizmetleri; ekonomik işler ve hizmetler; çevre koruma hizmetleri; iskan ve toplum refahı hizmetleri; sağlık hizmetleri; dinlenme, kültür ve din hizmetleri; eğitim hizmetleri; sosyal güvenlik ve sosyal yardım hizmetleri) 150'nin üzerinde harcama kalemi çıkıyor.

5	0	0	V-ÇEVRE KORUMA HİZMETLERİ	12.179	11.830
5	1	0	Atık Yönetimi Hizmetleri	0	0
5	2	0	Atık Su Yönetimi Hizmetleri	418	543
5	3	0	Kirliliğin Azaltılması Hizmetleri	5.083	5.001
5	4	0	Doğal Ortamın ve Bio Çeşitliliğin Korunması	775	974
5	8	0	Çevre Korumaya İlişkin Araştırma ve Geliştirme Hizmetleri	0	1
5	8	8	Çevre Korumaya İlişkin Araştırma ve Geliştirme Hizmetleri	0	1
5	9	0	Sınıflandırmaya Girmeyen Çevre Koruma Hizmetleri	5.903	5.311
5	9	9	Sınıflandırmaya Girmeyen Çevre Koruma Hizmetleri	5.903	5.311

2019 Ocak ve Şubat için fonksiyonel (Fkod3) sınıflandırılmış merkezi yönetim giderlerinde “çevre koruma hizmetleri”

Bu 10 ana başlıktan “çevre koruma hizmetleri” altında, Ocak ve Şubat aylarında toplam yaklaşık 24 bin TL harcadığı gözüküyor.

“Ekonomik işler ve hizmetler” başlığı altındaysa, sadece “karayolu inşaat işleri” için Ocak ve Şubat aylarında yaklaşık 16 milyon TL harcadığı gözüküyor.

4	5	0	Ulaştırma Hizmetleri	14.129.270	1.848.810
4	5	1	Karayolu İnşaat İşleri ve Hizmetleri	8.510.780	910.736
4	5	2	Karayolu Sistemi İşletme İşleri ve Hizmetleri	8.830	144.398
4	5	3	Suyolu Taşımacılığı Tesisleri İnşaat İşleri ve Hizmetleri	64	155.977
4	5	4	Suyolu Taşımacılığı İşletme İşleri ve Hizmetleri	11.119	8.907
4	5	5	Demiryolu İnşaatı ve İşletme İşleri ve Hizmetleri	5.547.779	611.217
4	5	6	Havayolu Taşımacılığı Tesisleri İnşaat ve İşletme İşleri ve Hizmetleri	44.542	11.715

2019 Ocak ve Şubat için fonksiyonel (Fkod3) sınıflandırılmış merkezi yönetim giderlerinde “ulaştırma hizmetleri”

Kamunun önceliklerini okumak için kullanışlı bir kaynak.

2019 Ocak ve Şubat için, merkezi yönetim aylık giderlerinin ekonomik olarak sınıflandırıldığı “Ekod4” veri tablosunu açtığımızdaysa karşımıza 9 başlıkta toplanmış (personel giderleri, sosyal güvenlik kurumlarına devlet primi giderleri, mal ve hizmet alım giderleri, faiz giderleri, cari transferler, sermaye giderleri, sermaye transferleri, borç verme ve yedek ödenekler) 1200’ün üzerinde harcama kalemi çıkıyor.

Örneğin “cari transferler” başlığının “hane halkına yapılan transferler” bölümü altında yer alan “tarımsal amaçlı transferler” kategorisinde, mazottan zeytinyağı desteğine yaklaşık 100 harcama kategorisi gözüküyor.

5	4	6	Tarımsal Amaçlı Transferler	1.675.211	4.956.470
5	4	6	1 Doğrudan Gelir Desteği Ödemeleri	1.247	894
5	4	6	2 Ürün Destekleme Ödemeleri	0	0
5	4	6	3 Hayvancılık Destekleme Ödemeleri	0	0
5	4	6	4 Tarım Reformu Uygulama Projesi	0	0
5	4	6	5 Kırsal Kalkınma Hibeleri	0	0
5	4	6	7 İlave Doğrudan Gelir Desteği Ödemeleri	0	0
5	4	6	8 Mazot Desteği Ödemeleri	0	2.390.000
5	4	6	9 Gübre Desteği Ödemeleri	0	565.977
5	4	6	10 Alan Bazlı Diğer Destekleme Ödemeleri	0	0

2019 Ocak ve Şubat için ekonomik (Ekod4) sınıflandırılmış merkezi yönetim giderlerinde “tarımsal amaçlı transferler”

- 2013'ten itibaren merkezi yönetime bağlı idarelerin aylık bütçelerinin daha özet versiyonlarını içeren “merkezi yönetim mali istatistik bültenleri”ne pdf formatında erişebilirsiniz: Muhasebat.hmb.gov.tr adresindeki ana sayfadan, sağ üstteki **yayınlar ve raporlar** başlığının altındaki **mali analiz raporlarına** tıklayın, açılan sayfada **merkezi yönetim mali istatistik bültenleri** altında bültenler aylık olarak sıralanıyor.
- Üniversiteler ve diğer özel bütçeli kurumların aylık giderlerini görmek için, bir önceki maddede anlatılan şekilde – veya muhasebat.hmb.gov.tr/merkezi-yonetim-butce-istatistikleri adresinden – **merkezi yönetim bütçe istatistikleri** sayfasını açtıktan sonra, sırasıyla özel bütçe istatistikleri, **2019 yılı özel bütçe istatistikleri** ve **bütçe gider tabloları** altındaki **kuruluş bazında ödenek ve harcamalar tablosunu** indirebilirsiniz.

Burada 128 üniversitenin ve 42 özel bütçeli idarenin – Orman Genel Müdürlüğü, Devlet Su İşleri Genel Müdürlüğü, Karayolları Genel Müdürlüğü, Türkiye Atom Enerjisi Kurumu, Maden Tetkik ve Arama Genel Müdürlüğü, Özelleştirme İdaresi Başkanlığı gibi – aylık harcamaları gözüküyor.

Bu tabloya göre, 2019'un ilk iki ayında özel bütçeli idareler arasında açık ara farkla en yüksek harcama, Karayolları Genel Müdürlüğü'nce yapılmış – kurumun giderleri 2019 Ocak'ta 8.518.710 TL, Şubat'ta 1.059.945 TL. Örneğin Orman Genel Müdürlüğü ise Ocak'ta 150.322 TL, Şubat'ta 166.530 TL harcama yapmış.

- Bakanlıkların ve Cumhurbaşkanlığı, Diyanet İşleri Başkanlığı, MİT Başkanlığı, TBMM gibi genel bütçe kapsamındaki idarelerin aylık giderlerine ulaşmak için, ilk maddede anlatılan şekilde – veya muhasebat.hmb.gov.tr/merkezi-yonetim-butce-istatistikleri adresinden – **merkezi yönetim bütçe istatistikleri** sayfasını açtıktan sonra, sırasıyla **genel bütçe istatistikleri, 2019 yılı genel bütçe istatistikleri, bütçe gider tabloları** ve **kuruluş bazında ödenek ve harcamalar tablosuna** tıklayın.
- İllerin gelirleri için, muhasebat.hmb.gov.tr adresindeki **ana sayfadan**, sağ üstteki **yayınlar ve raporlar** başlığının altından **genel yönetim mali istatistiklerini** tıklayın. Açılan sayfada, soldaki menüden **bütçe istatistikleri** başlığını açın, ardından sırasıyla, **iller itibarıyla bütçe istatistikleri, genel bütçe gelirlerinin iller itibarıyla tahakkuk ve tahsilatı (2014-2019)** ve **bütçe gelir tablolarına** tıklayın, görmek istediğiniz ili seçerek veri tablosunu bilgisayarınıza yükleyin.

Ekoloji
Kolektifi

EKOLOJİ KOLEKTİFİ DERNEĞİ

📍 Nergiz Sokak No:2/5 Çankaya/Ankara

☎️ +90 (312) 425 77 64 ✉️ iletisim@ekolojikolektifi.org

🌐 ekolojikolektifi.org 🐦 @ekolojikolektif 📘 ekoloji.kolektifi